

Ersatzteilliste

2003-01

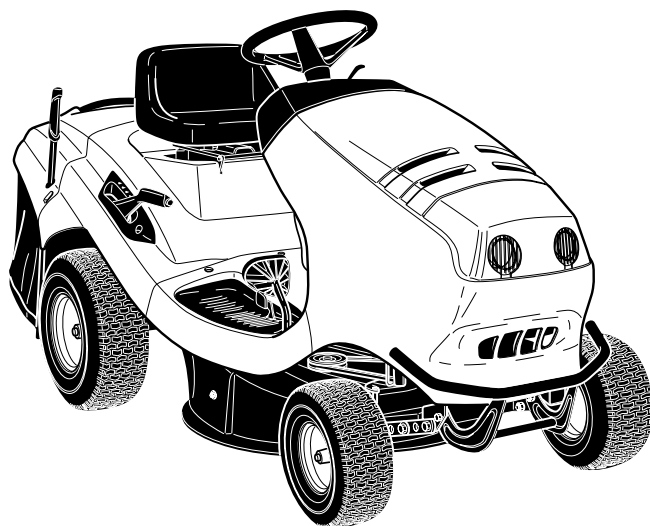

TM-85.13 2003 →

TM-85.13 H 2003 →

TM-102.13 2003 →

TM-102.17 H 2003 →

TM-102.18 H2 2003 →

DOLMAR



995 700 119 (D)



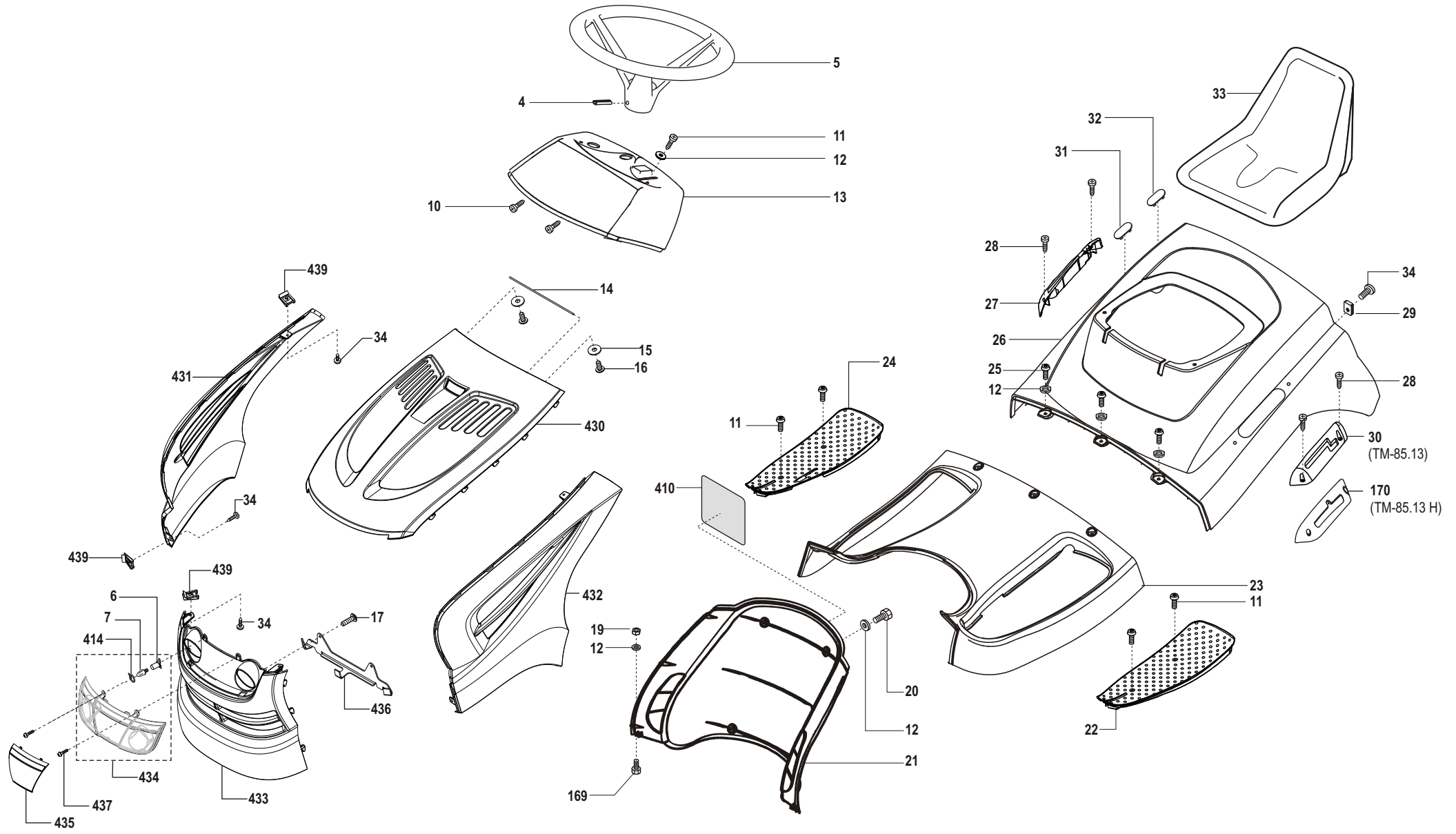

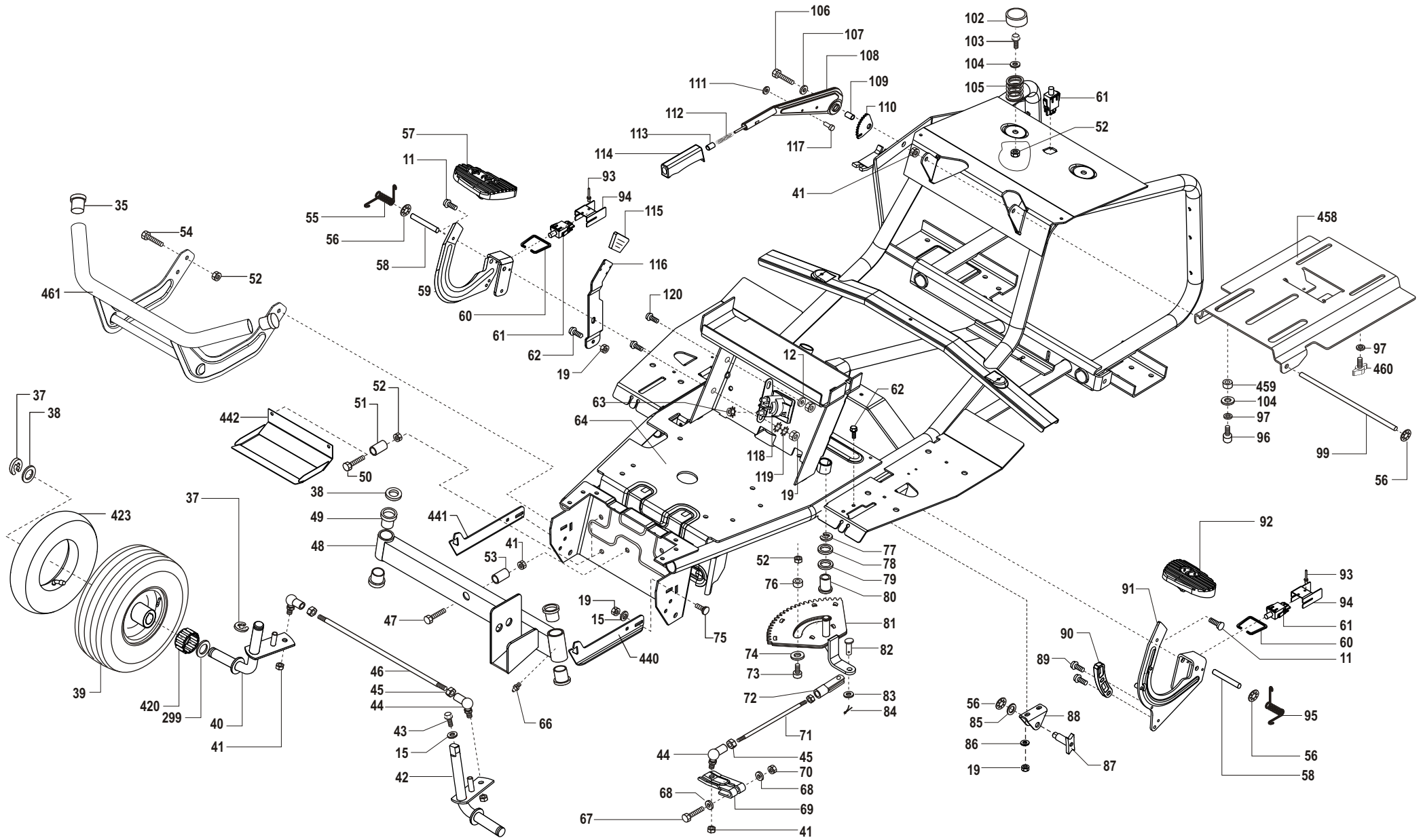

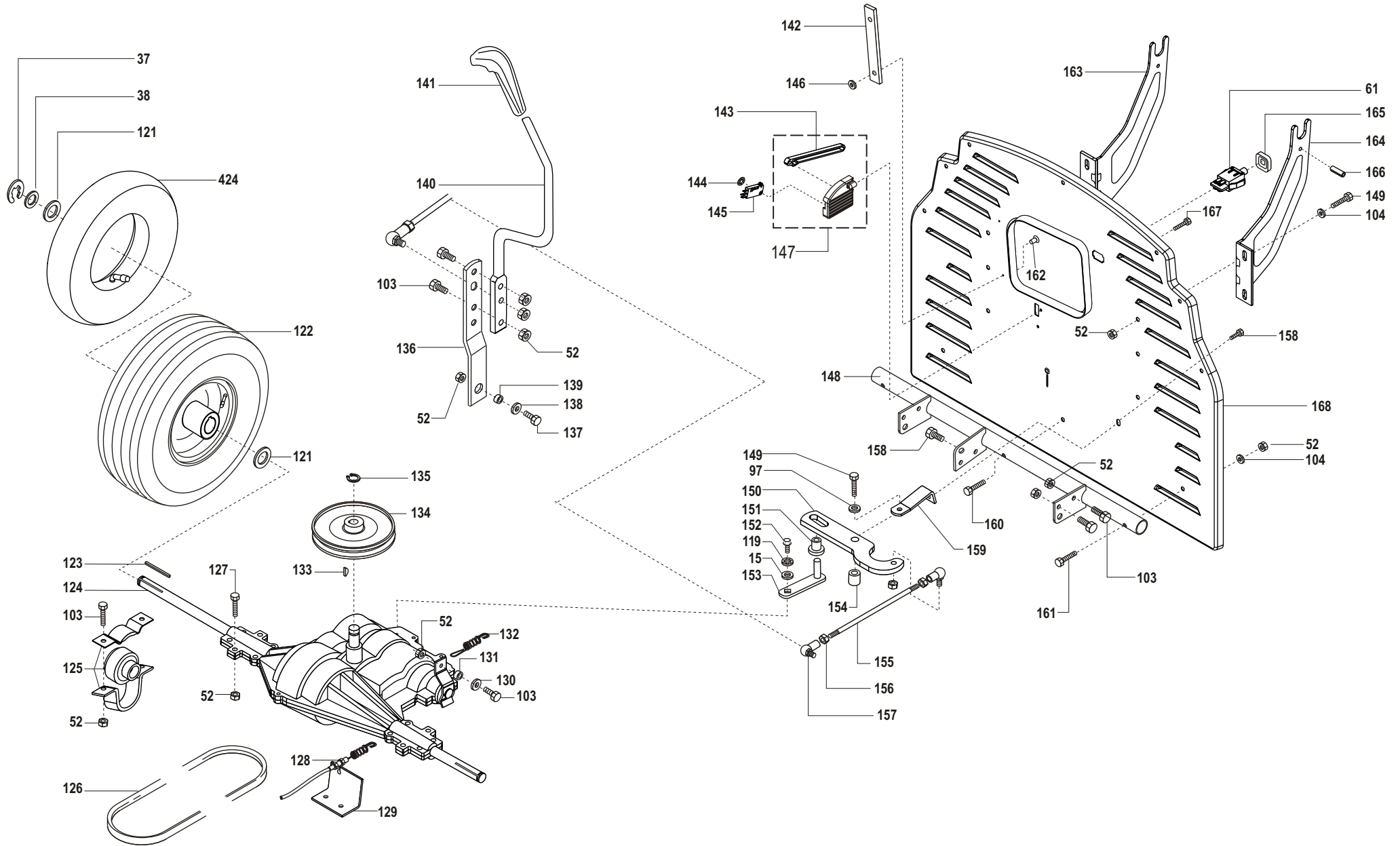

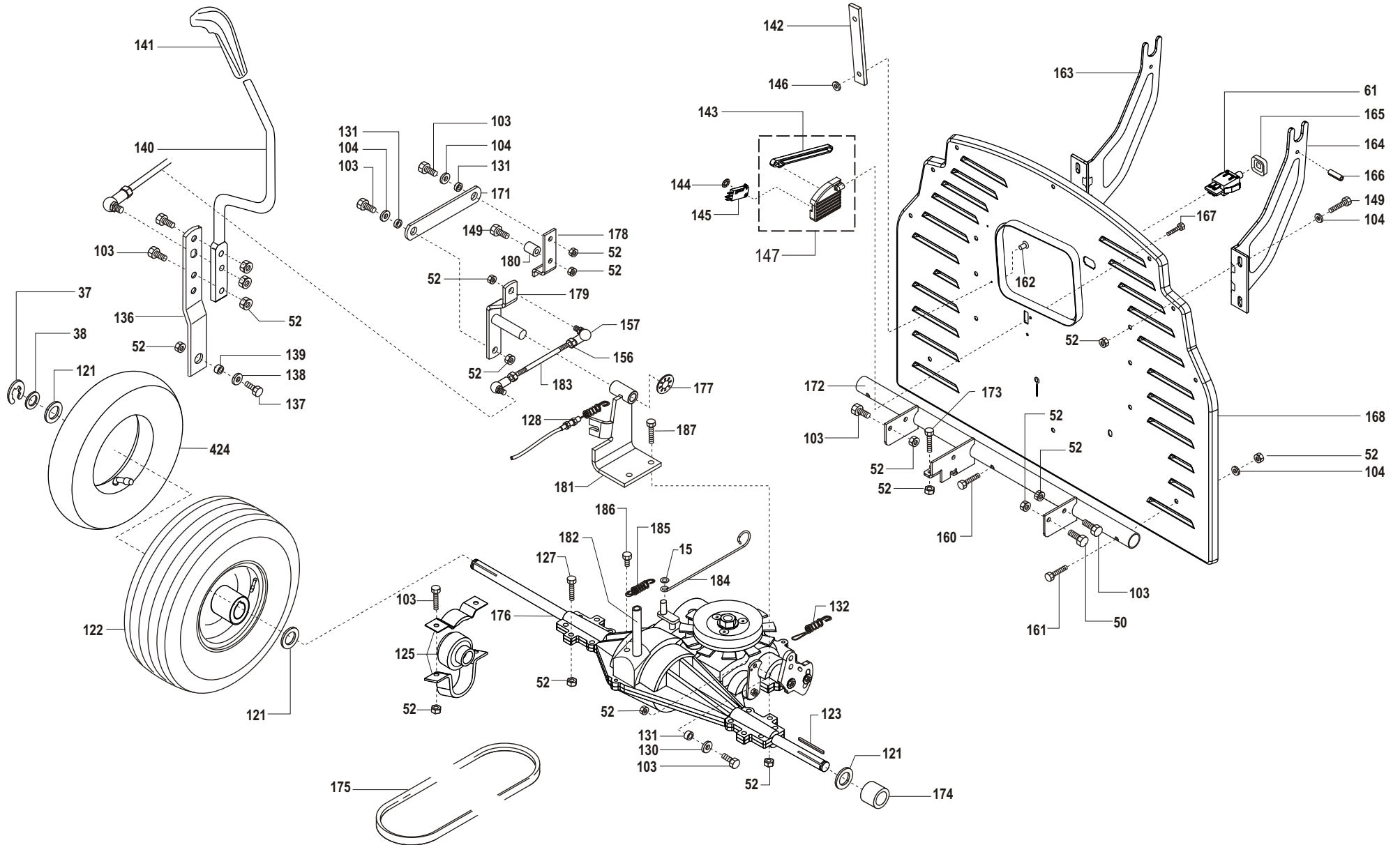

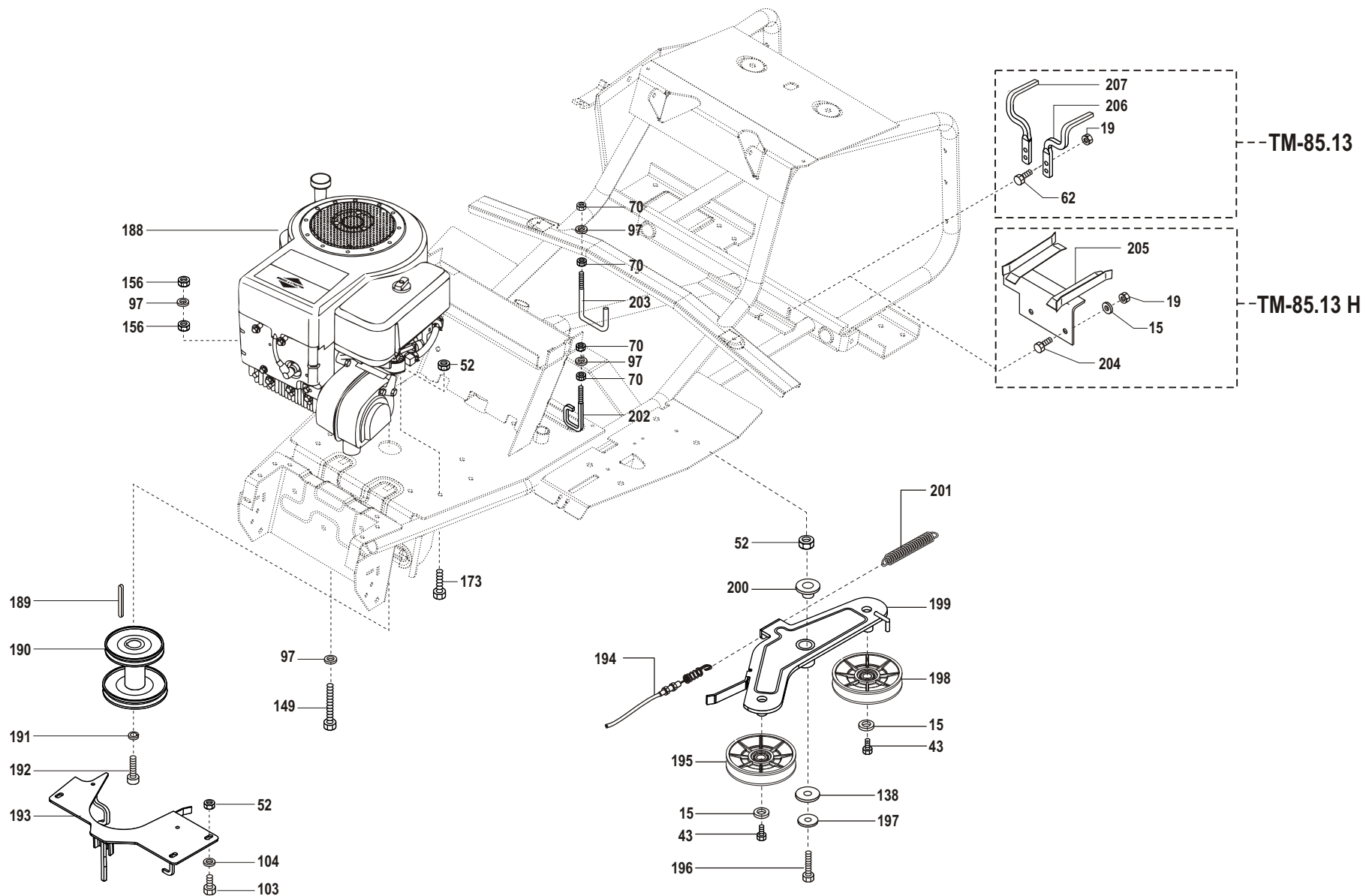

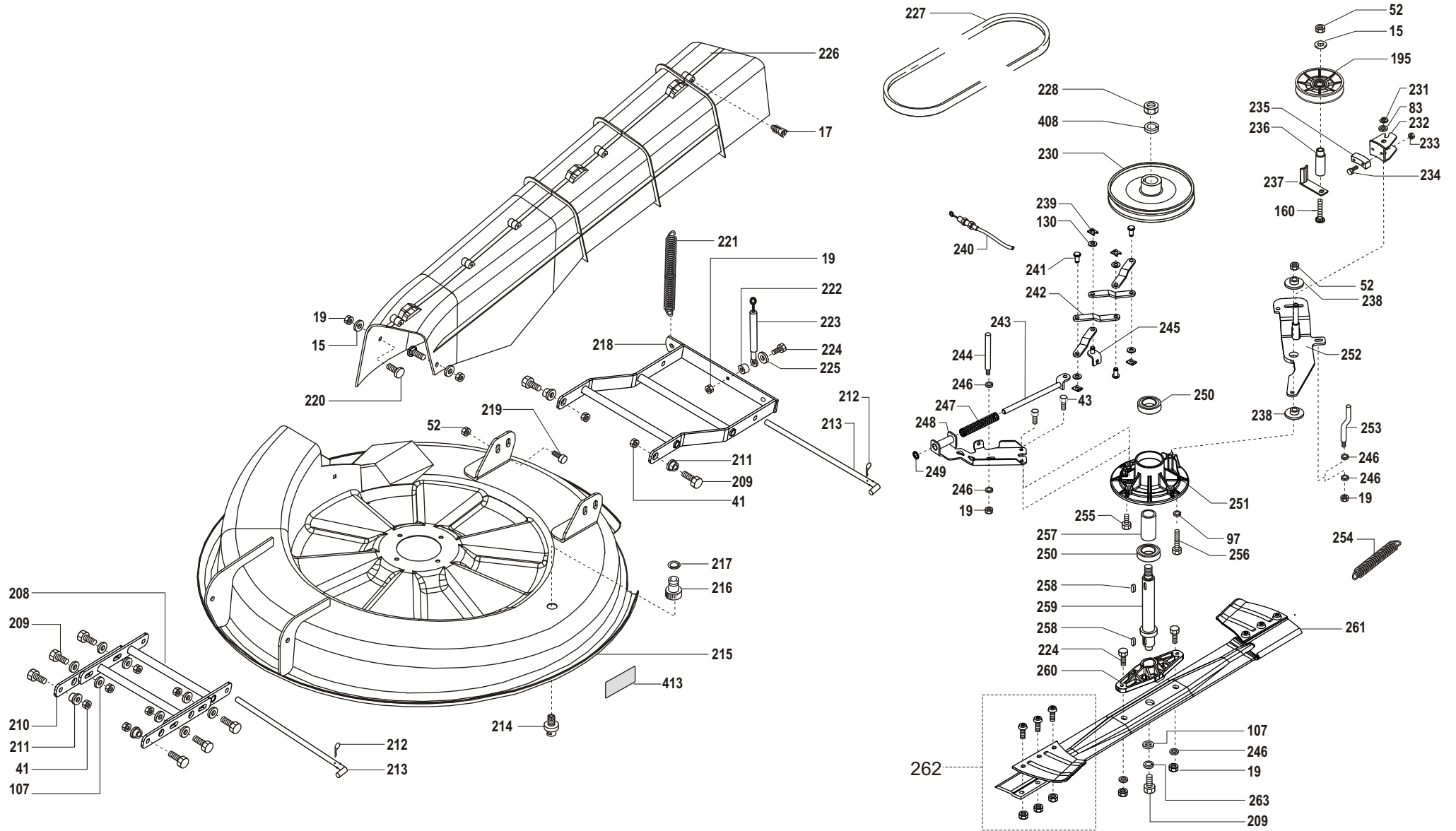

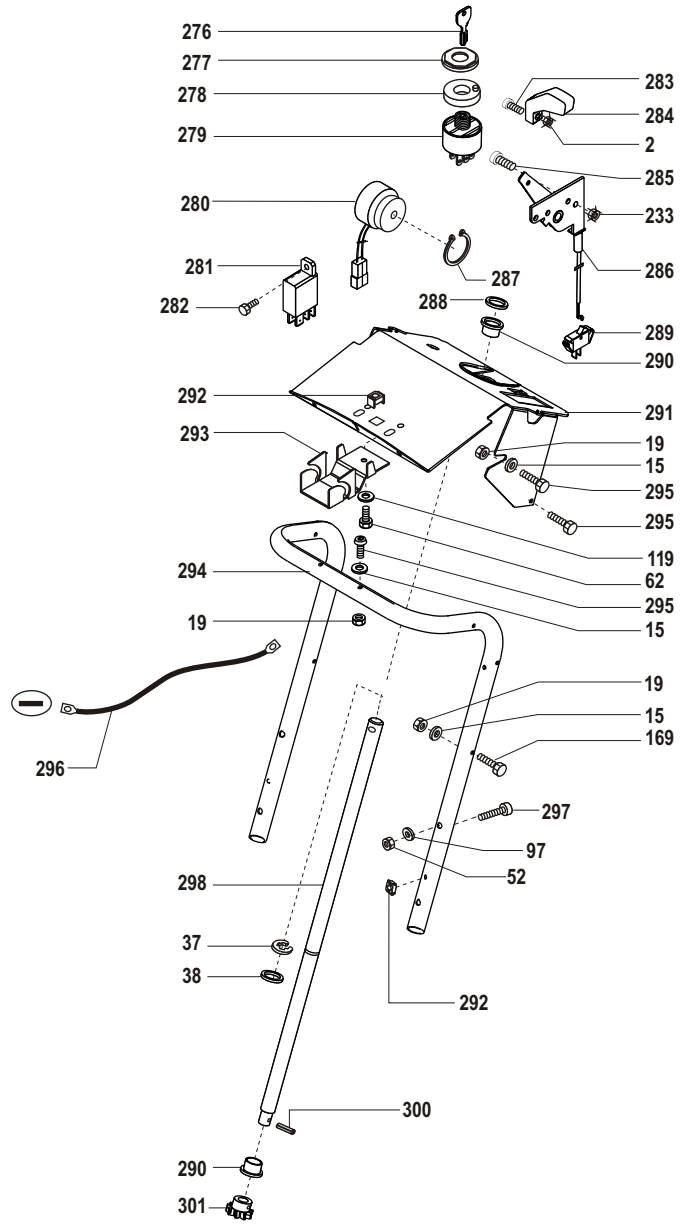
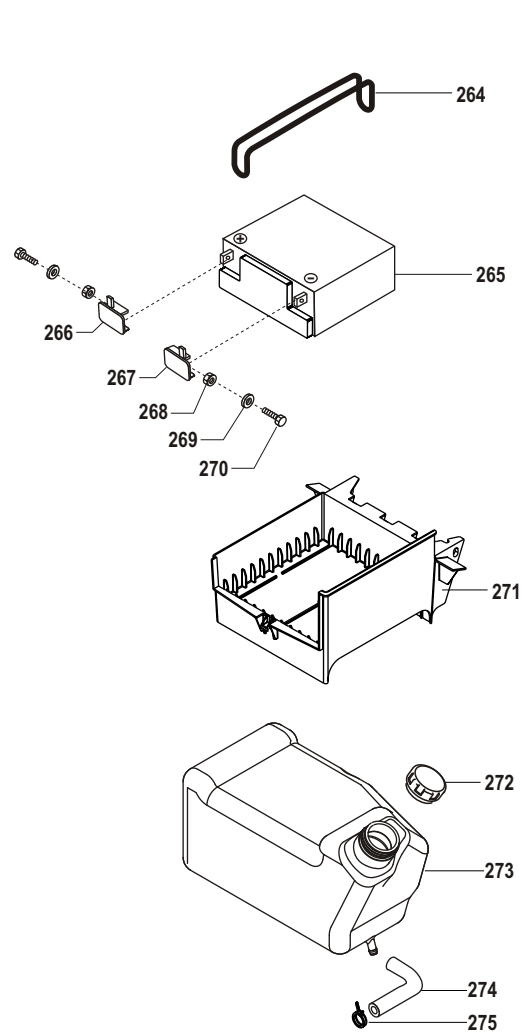

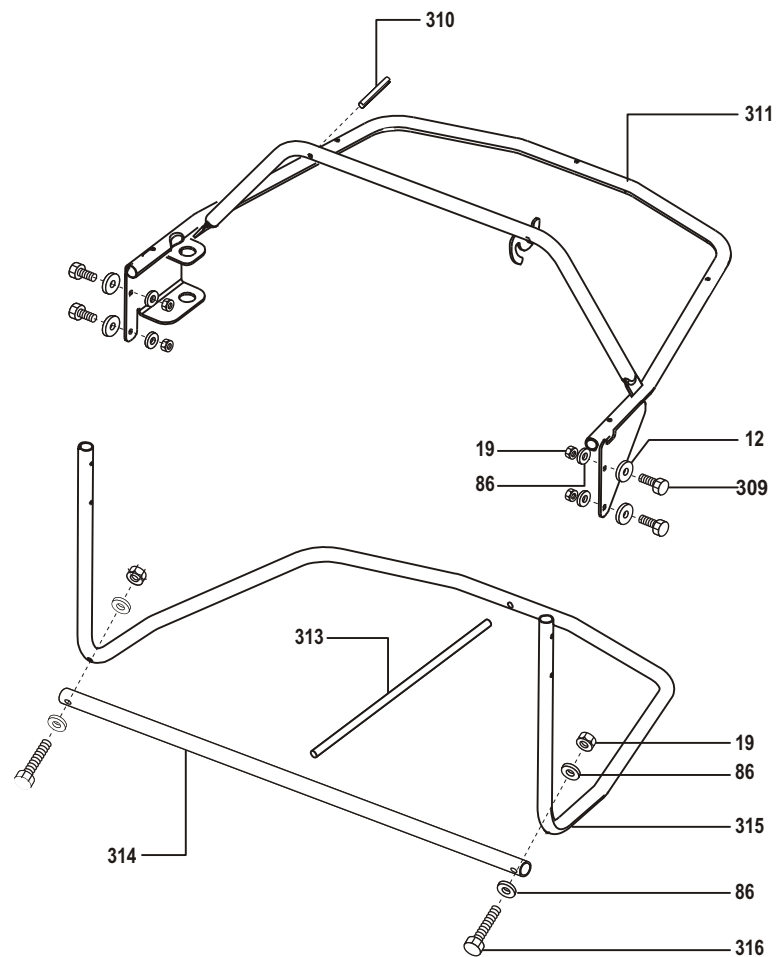
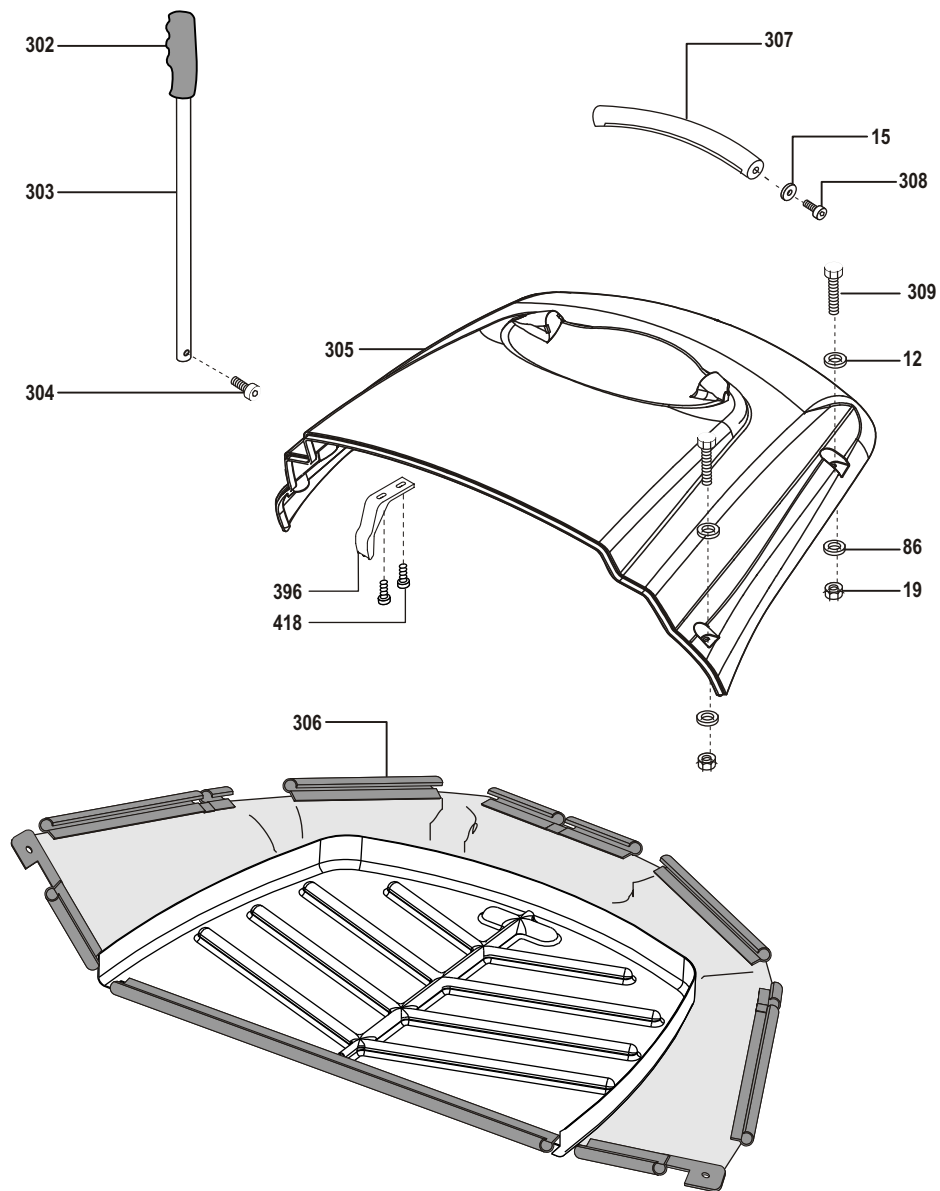

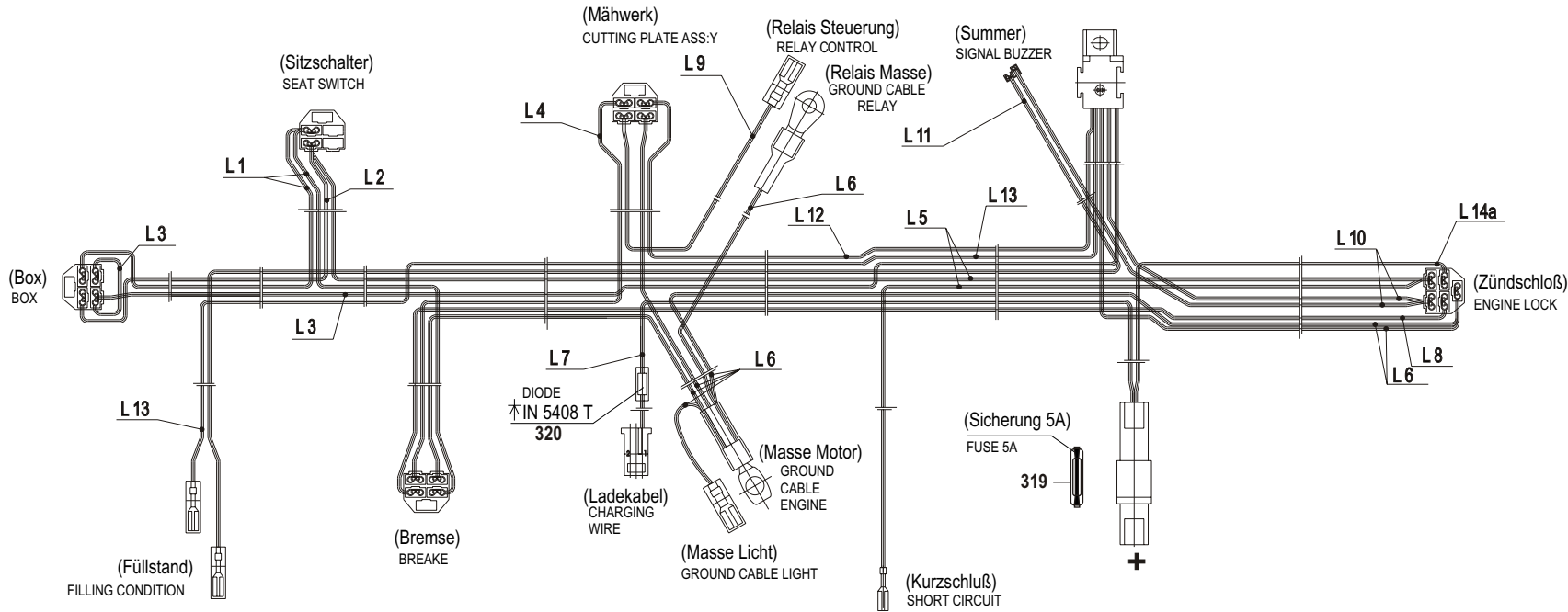

- | | | |
|----------|-------------|------------|
| L 1 | = rosa | pink |
| L 2 | = grau | grey |
| L 3 | = weiß | white |
| L 4 | = braun | brown |
| L 5 | = grün | green |
| L 6 | = schwarz | black |
| L 7 | = rot | red |
| L 8 | = violett | violet |
| L 9 | = orange | orange |
| L 10 | = gelb | yellow |
| L 11 | = blau | blue |
| L 12 | = rot/weiß | red/white |
| L 13 | = weiß/blau | white/blue |
| L 14 a | = rot | red |
| (L 14 b) | = rot | red |
| (L 15 a) | = rot | red |
| (L 15 b) | = rot | red |
| (L 16) | = blau | blue |

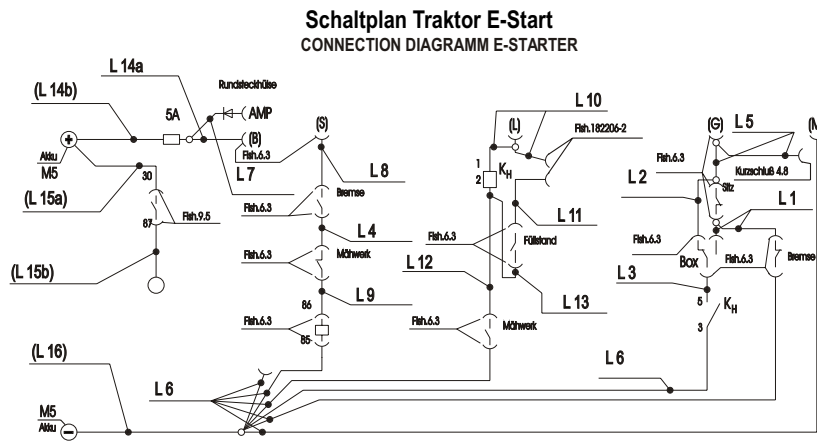
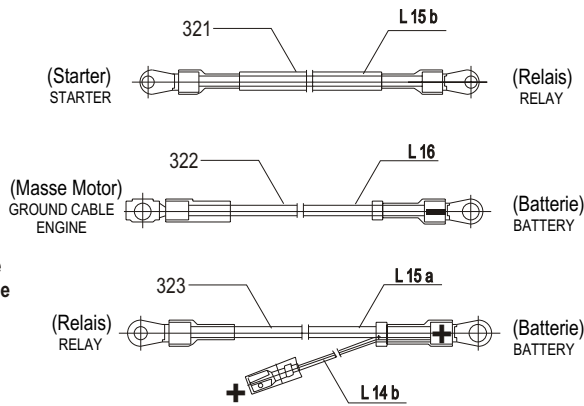

317 318

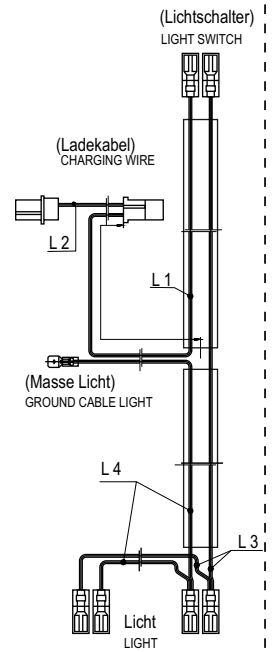

Schaltplan Licht
CONNECTION DIAGRAM LIGHT

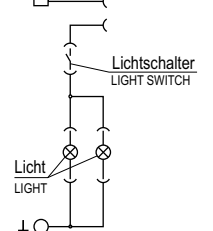

- | | | |
|-----|-----------|-------|
| L 1 | = weiß | white |
| L 2 | = rot | red |
| L 3 | = braun | brown |
| L 4 | = schwarz | black |

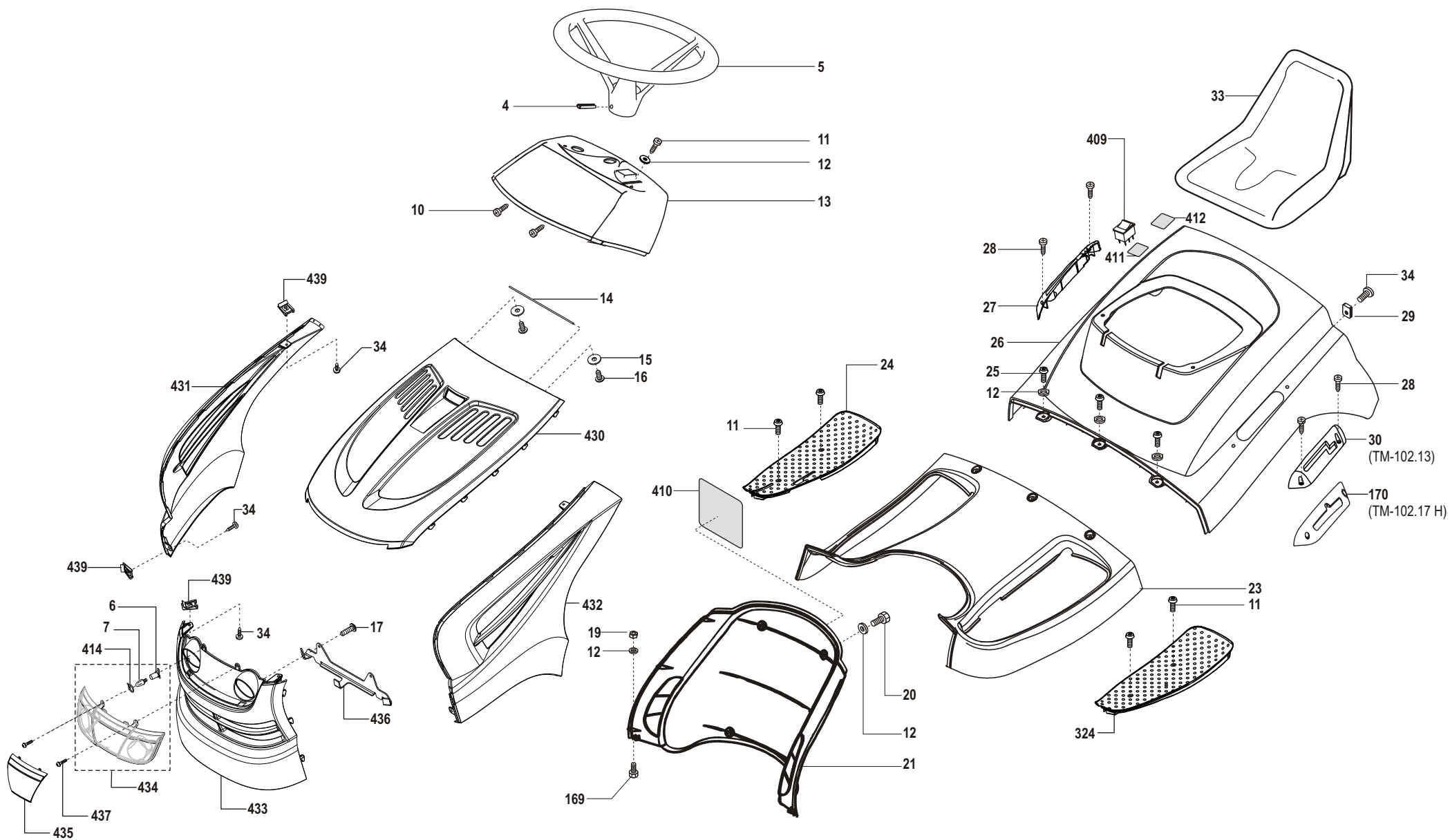

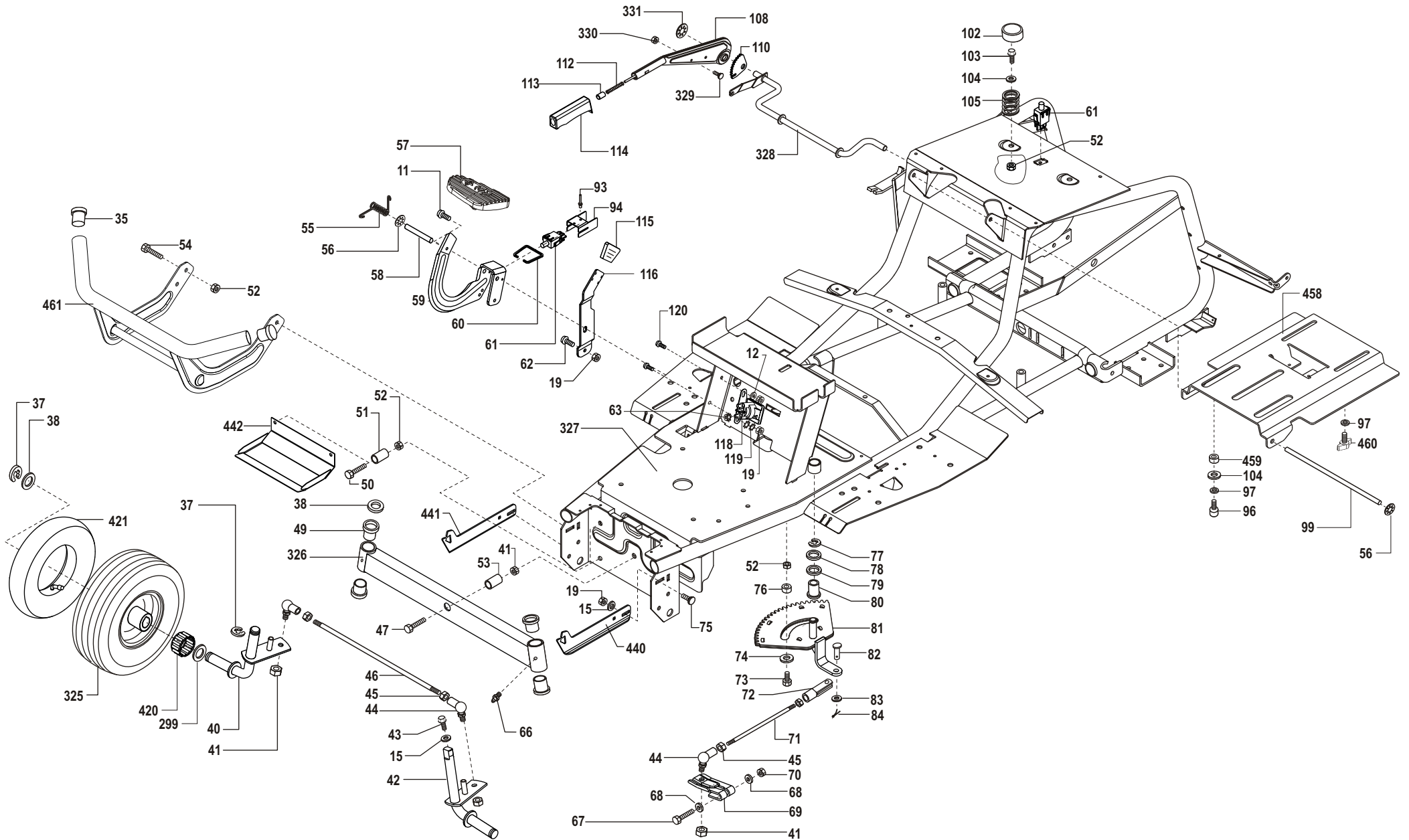

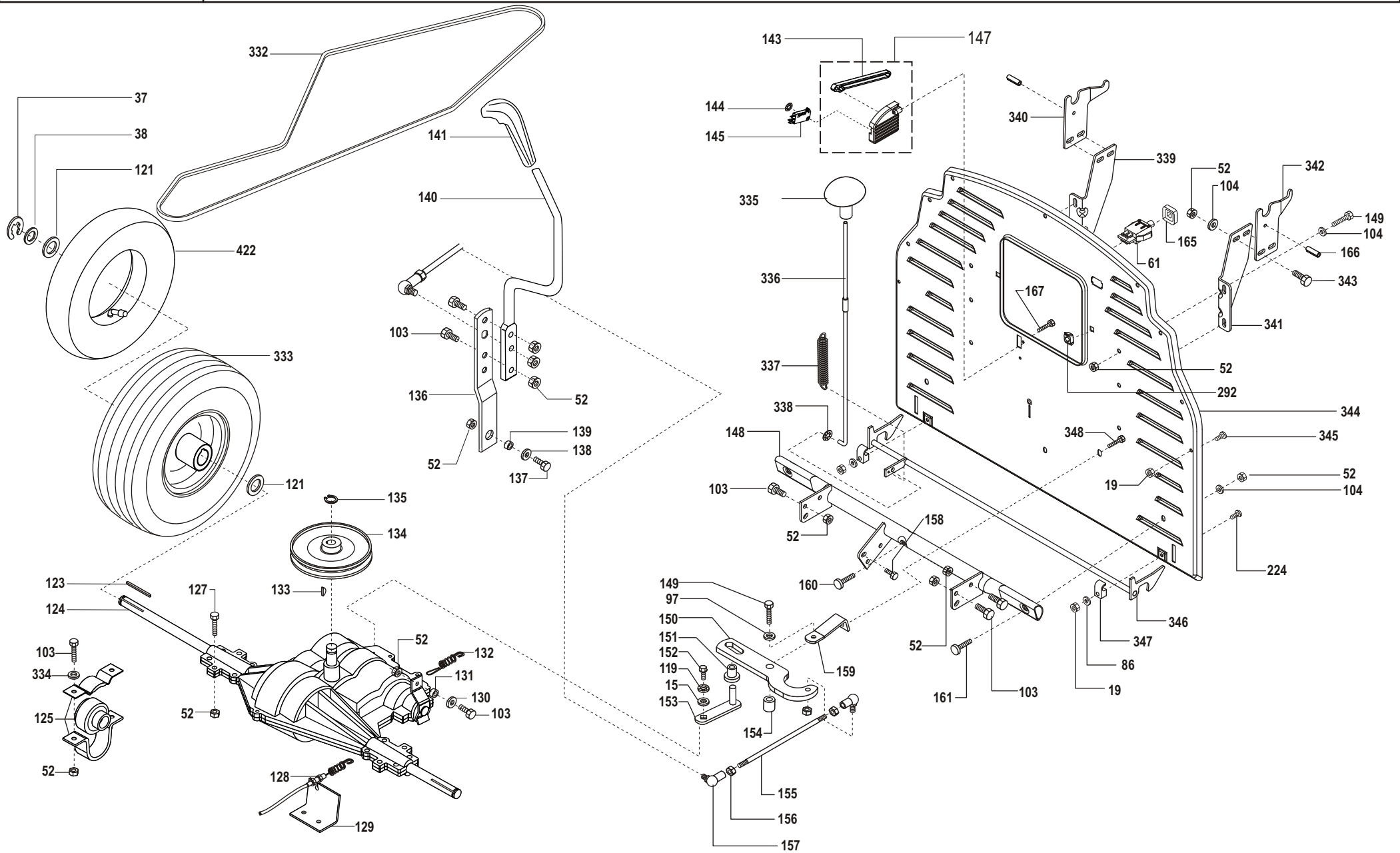

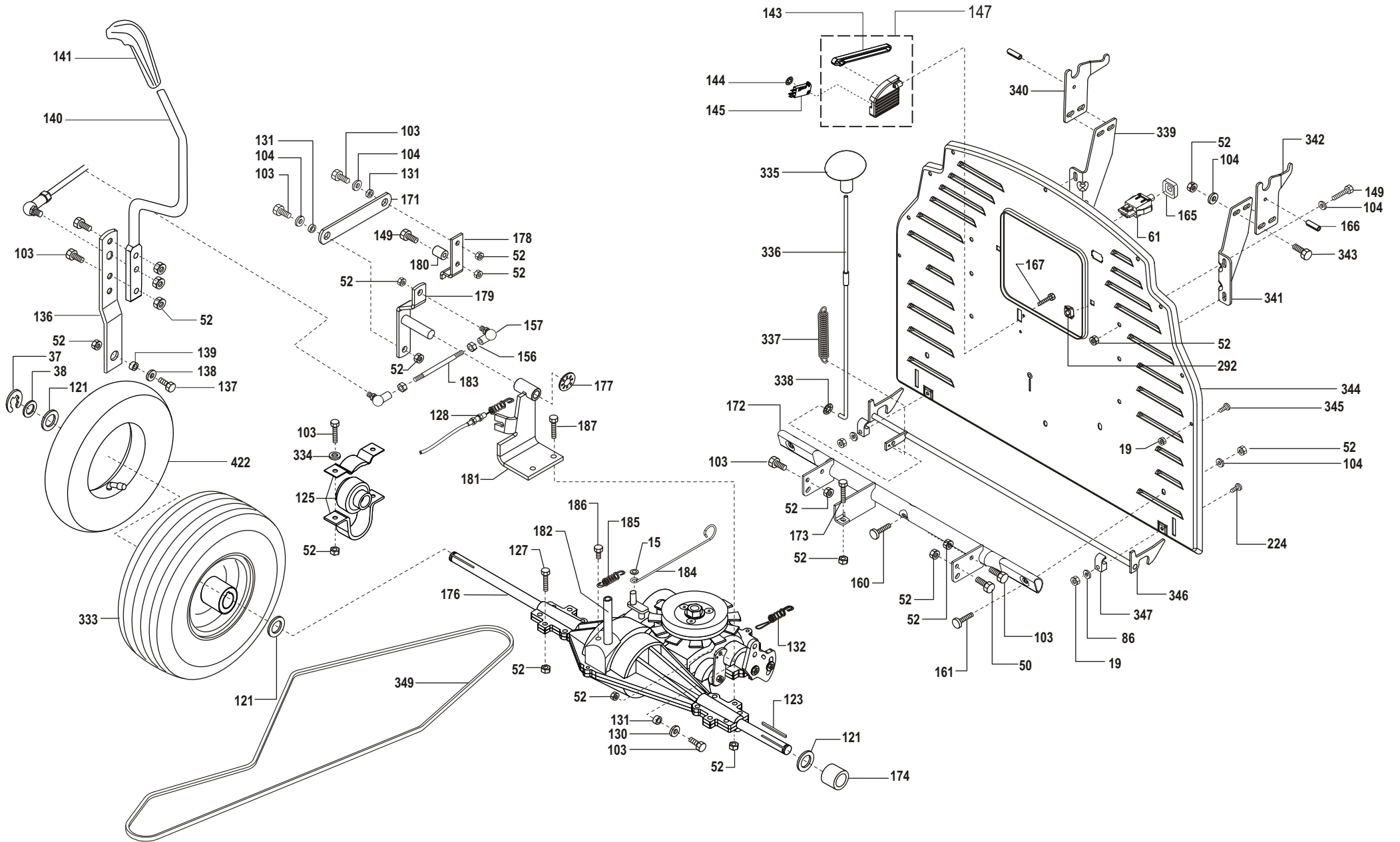

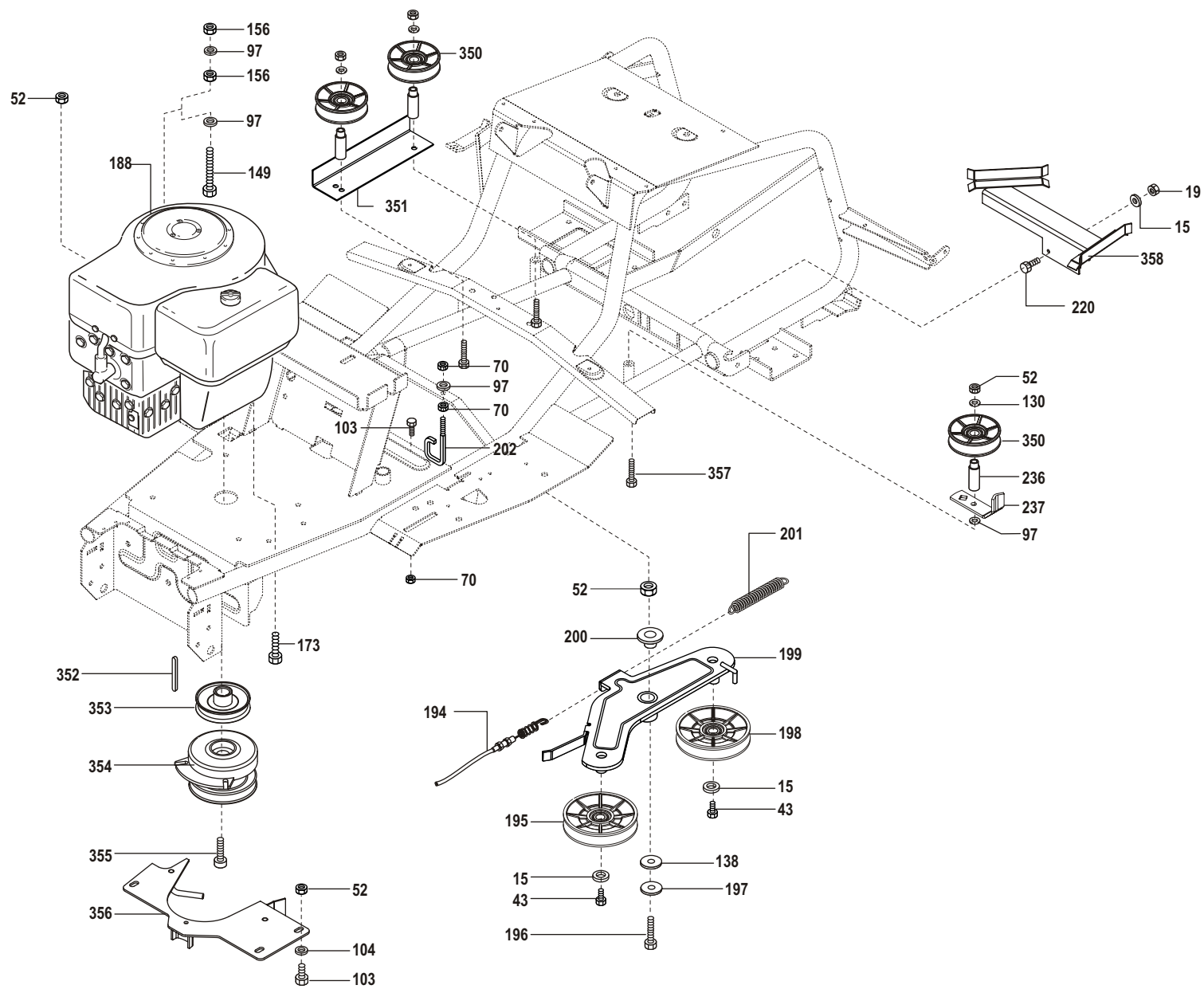

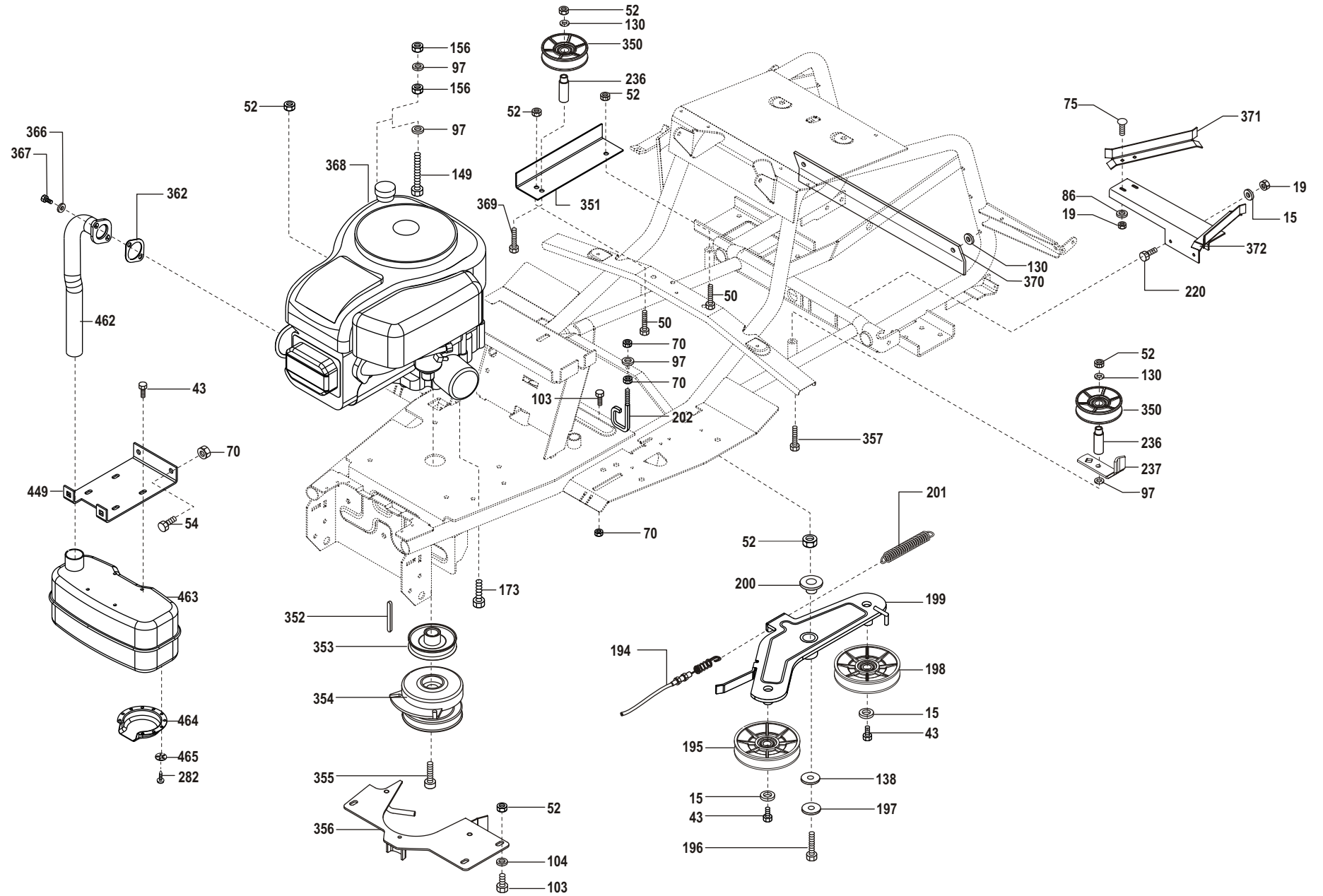

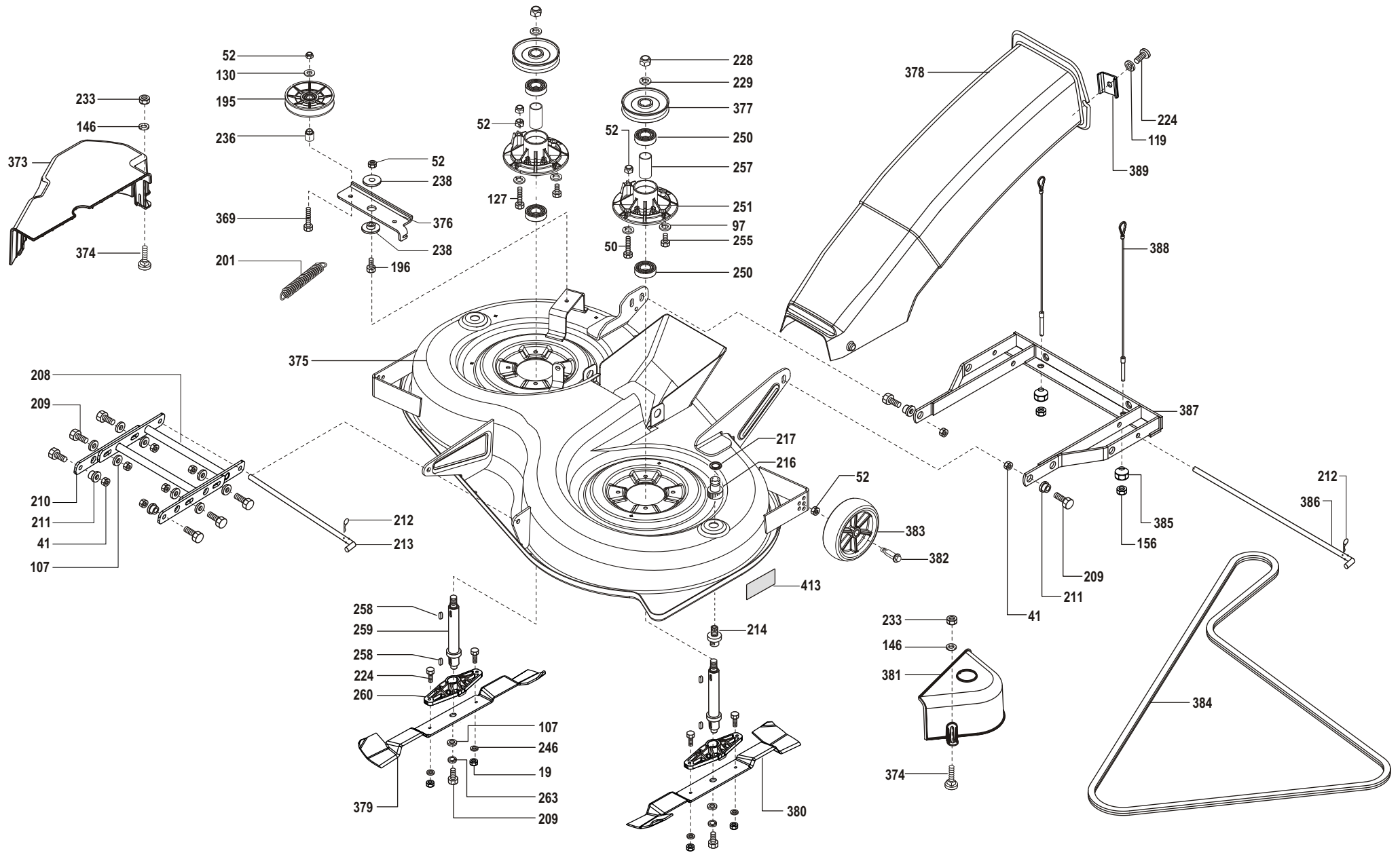

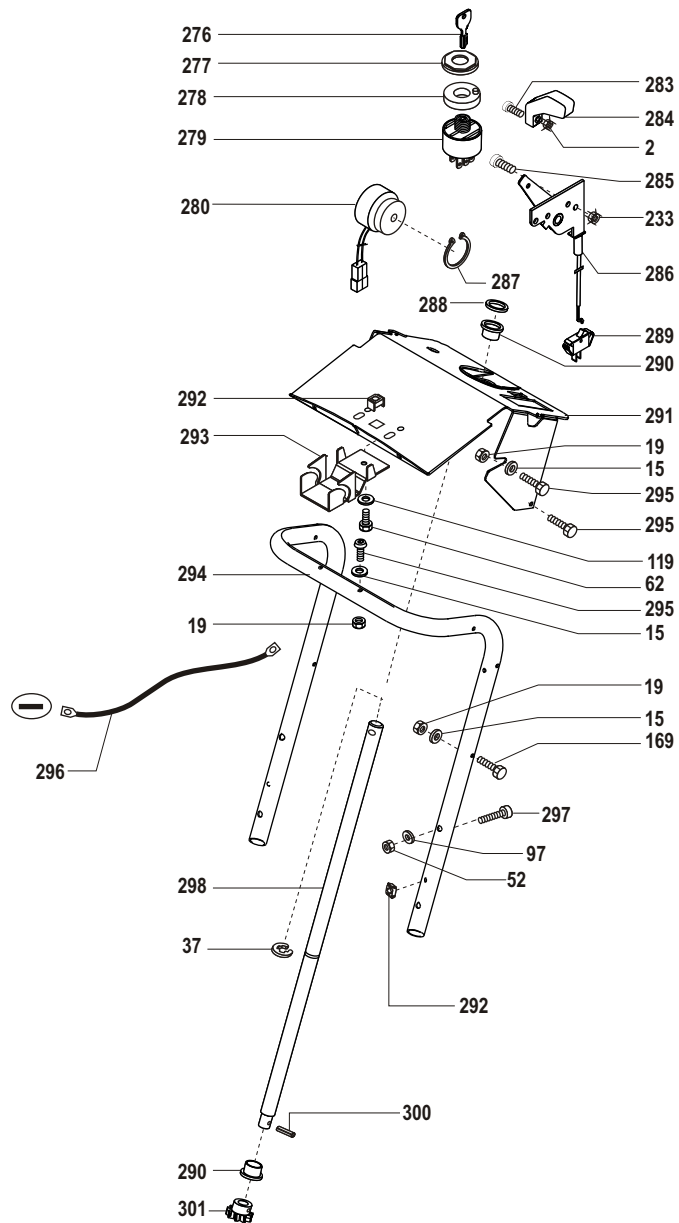
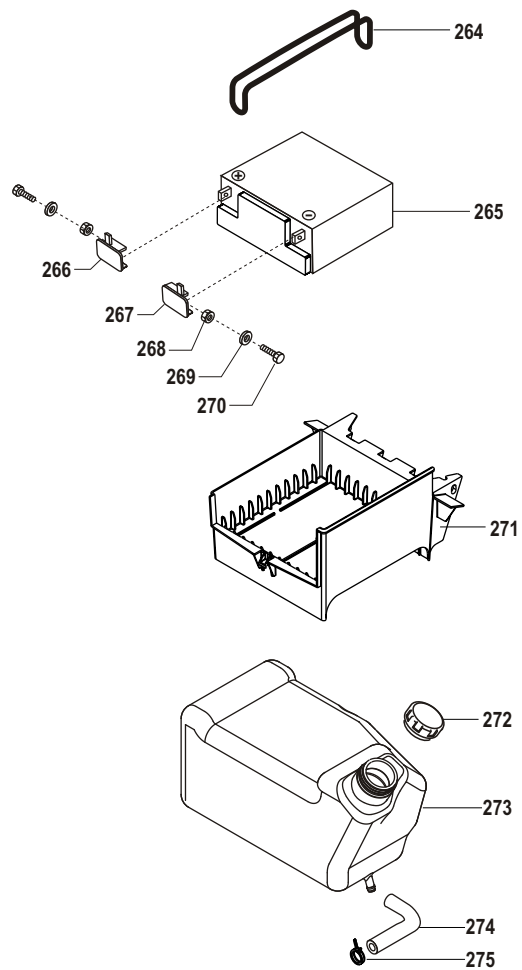

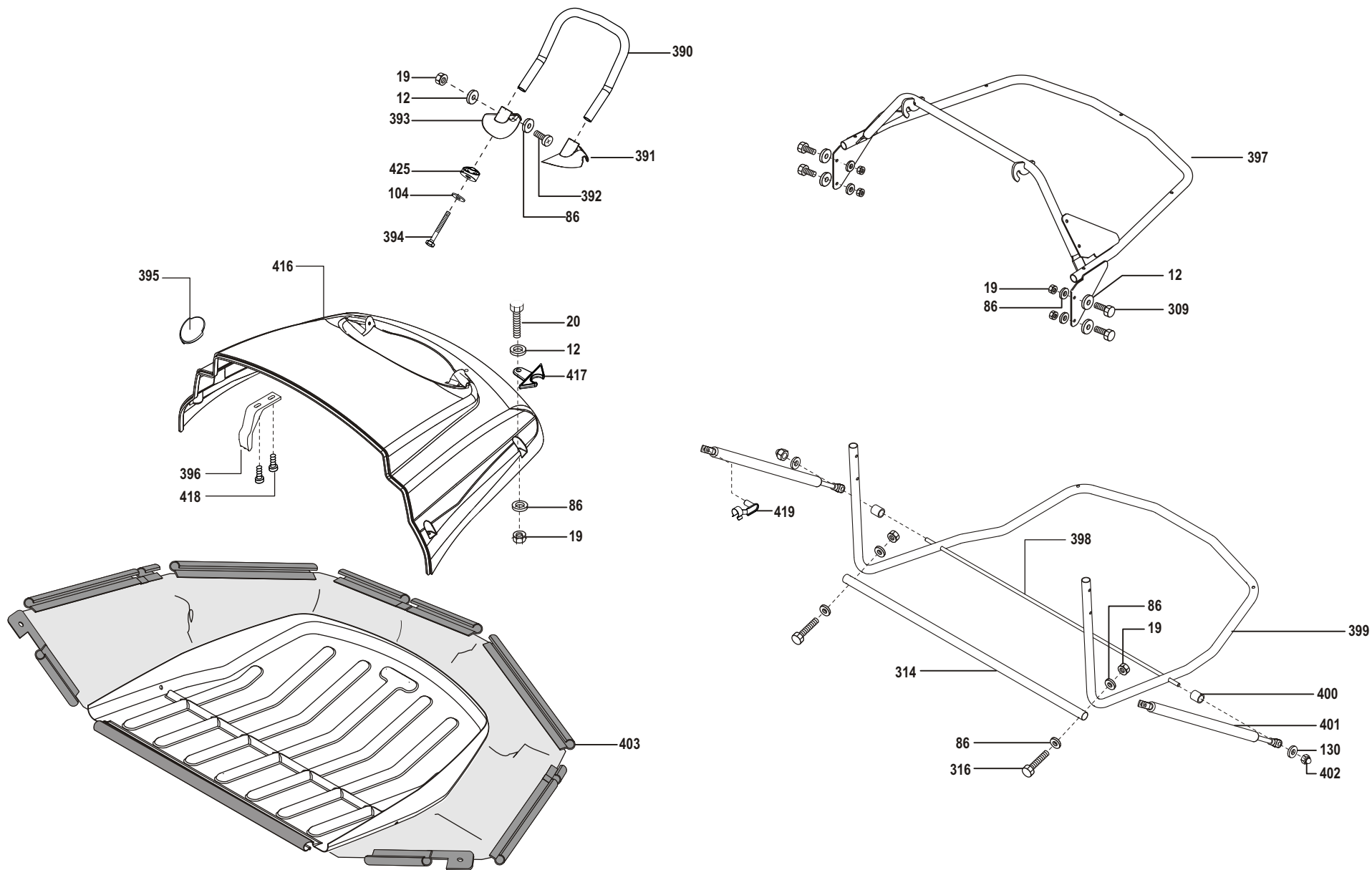

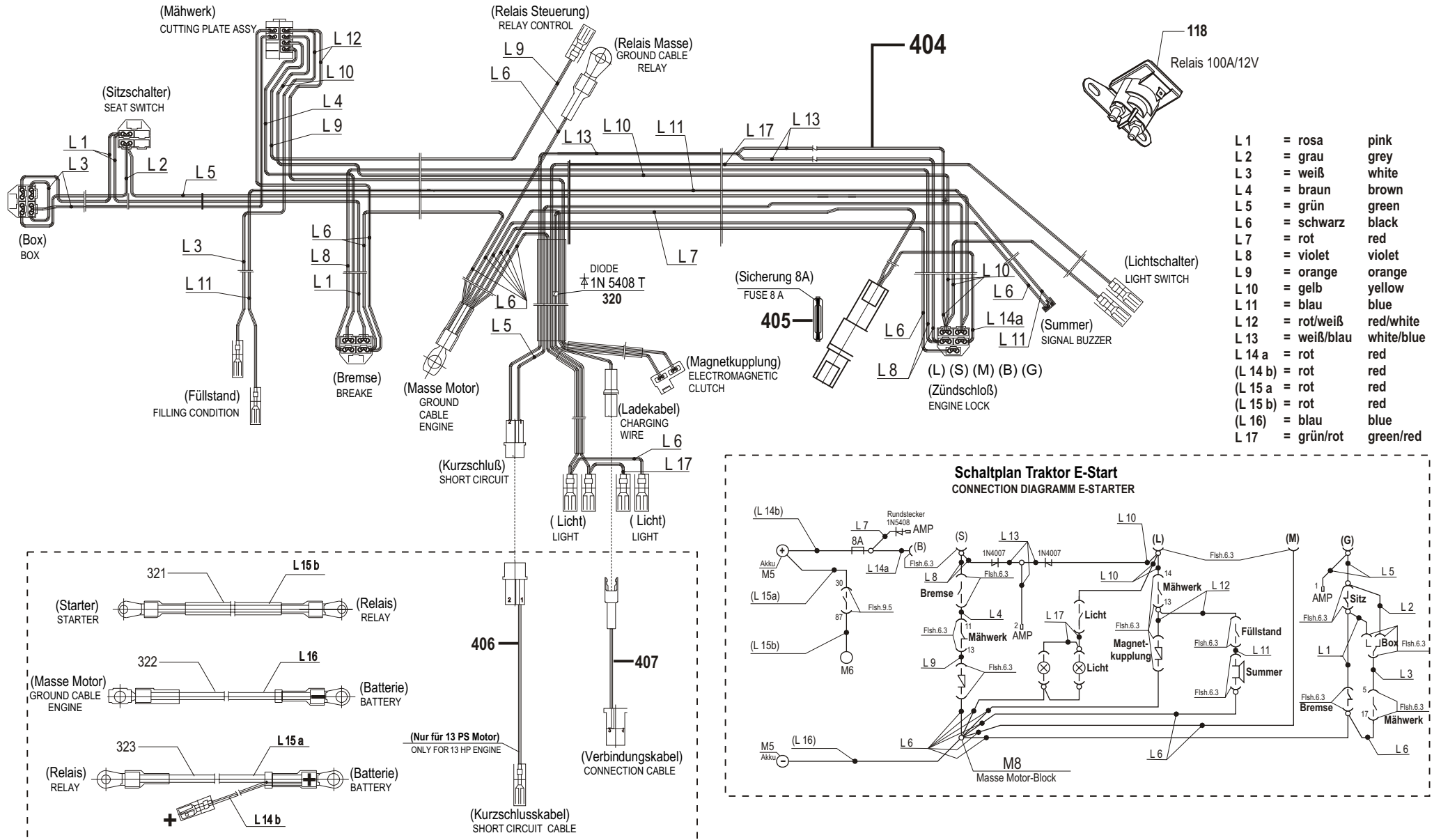

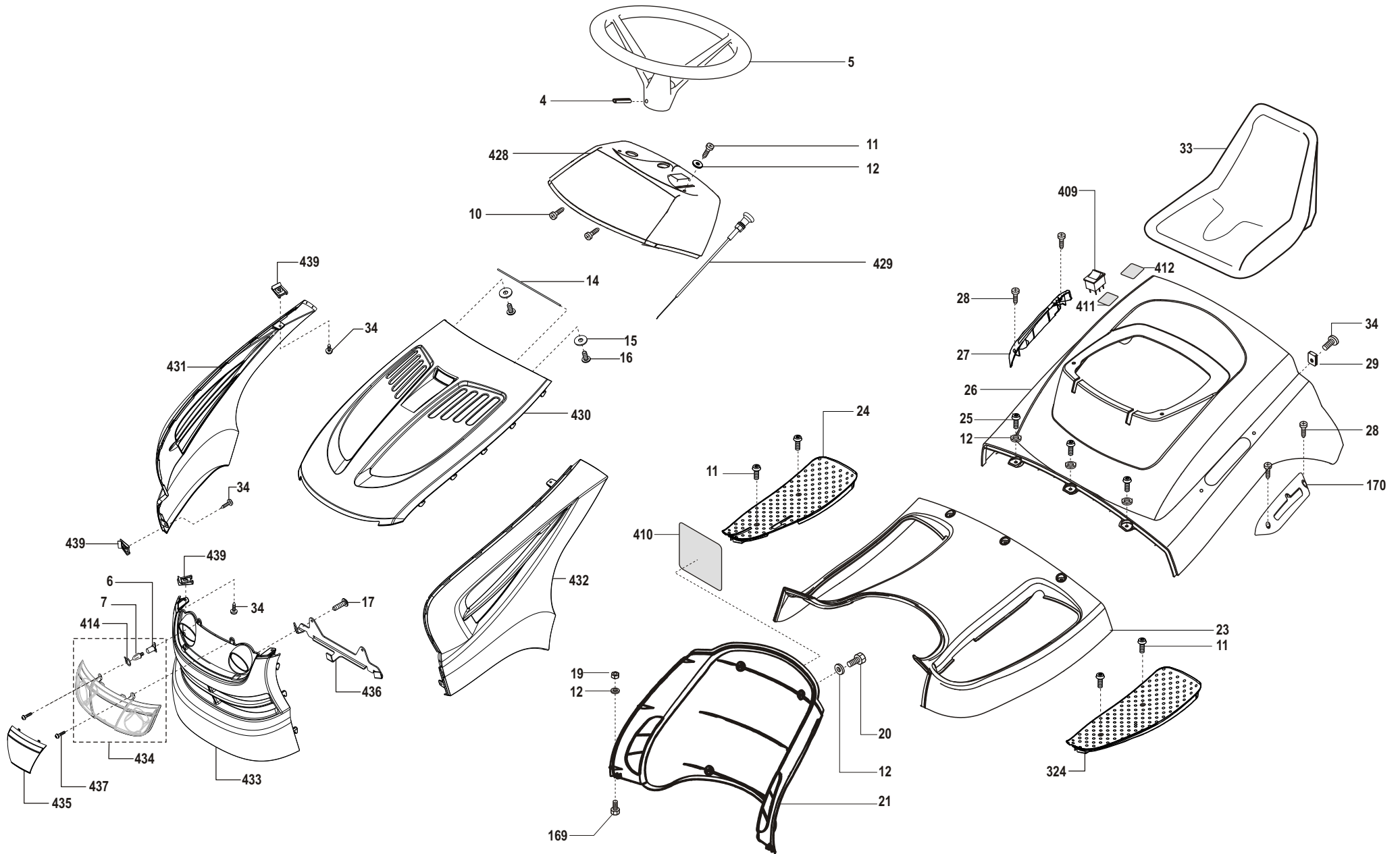

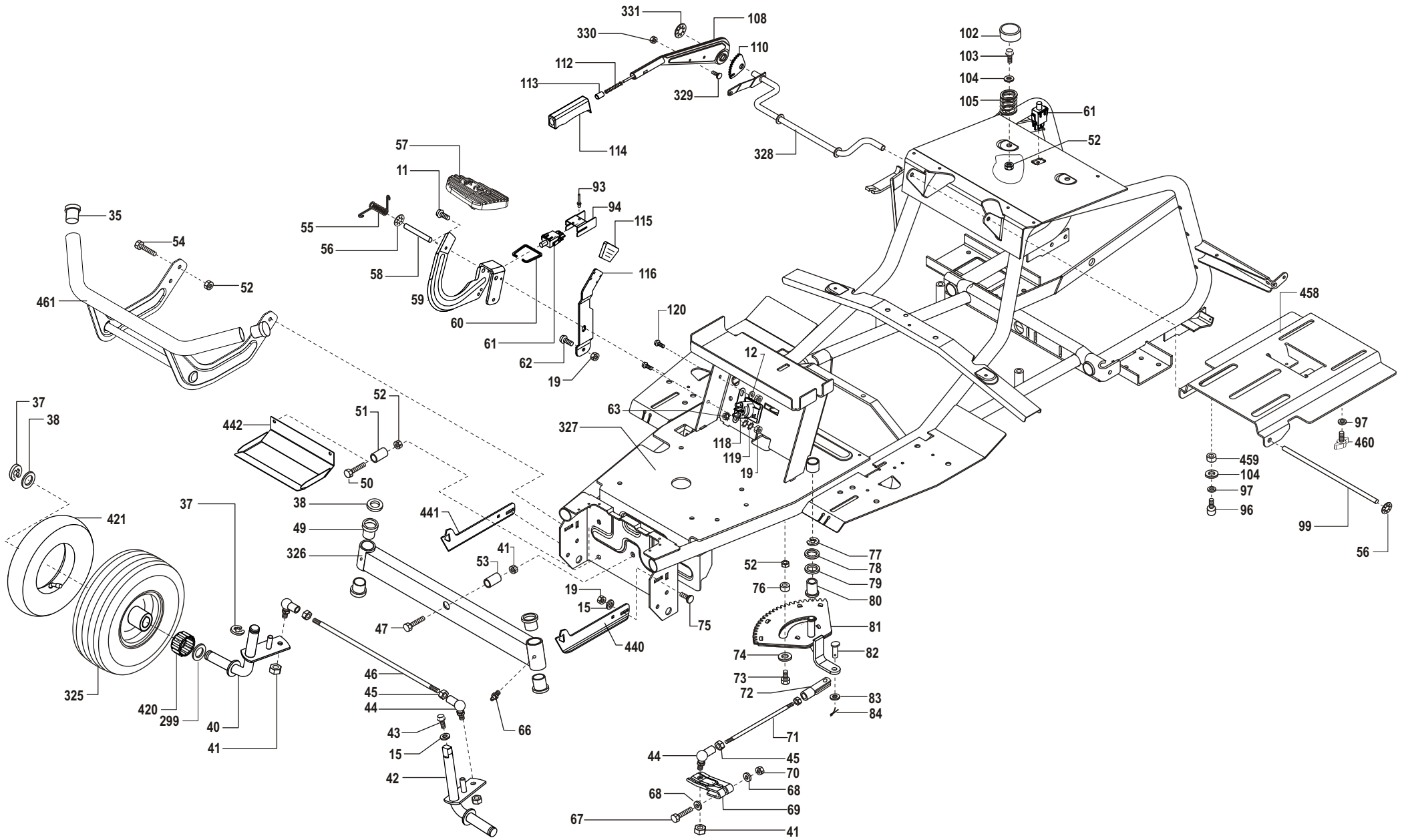

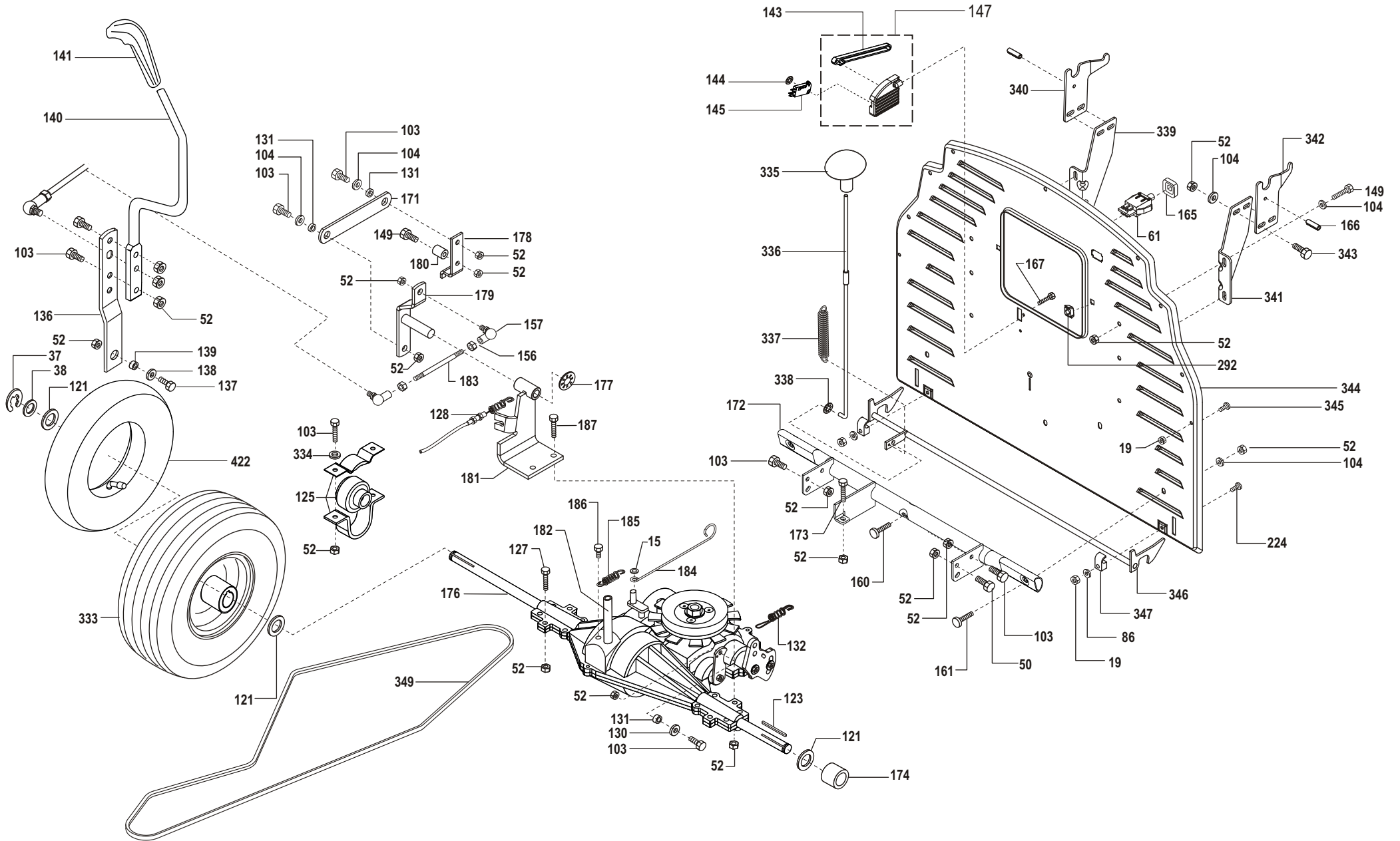

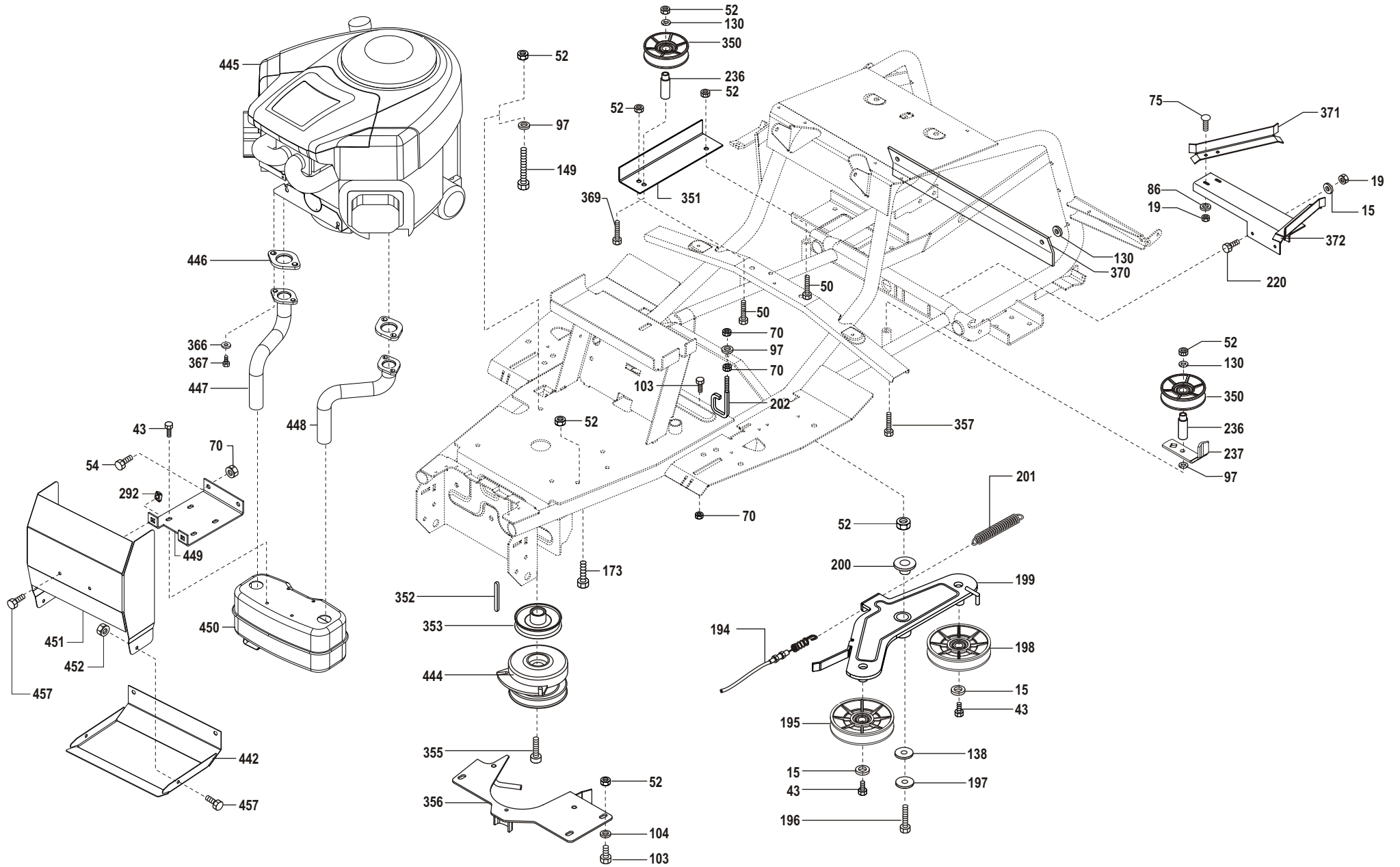

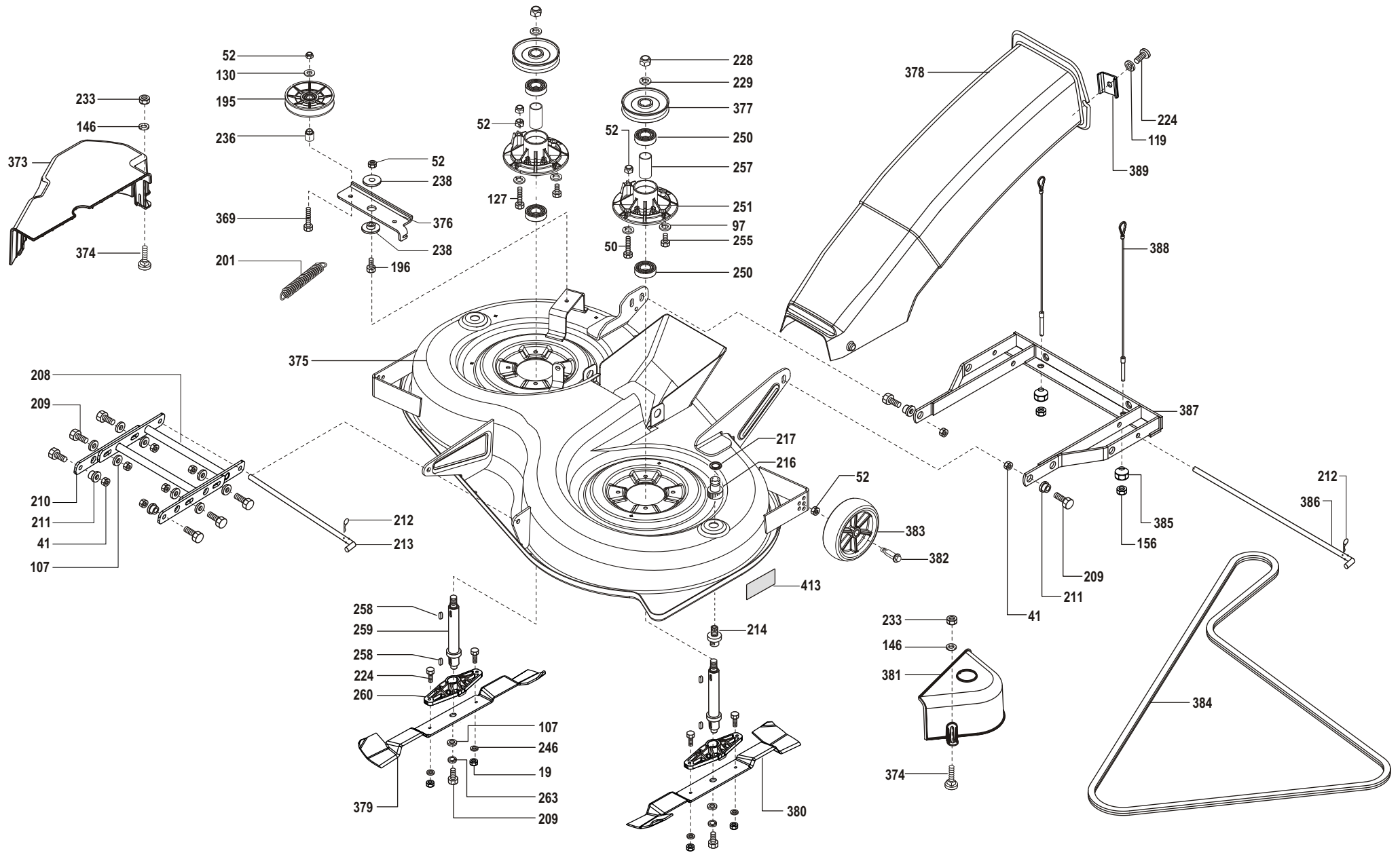

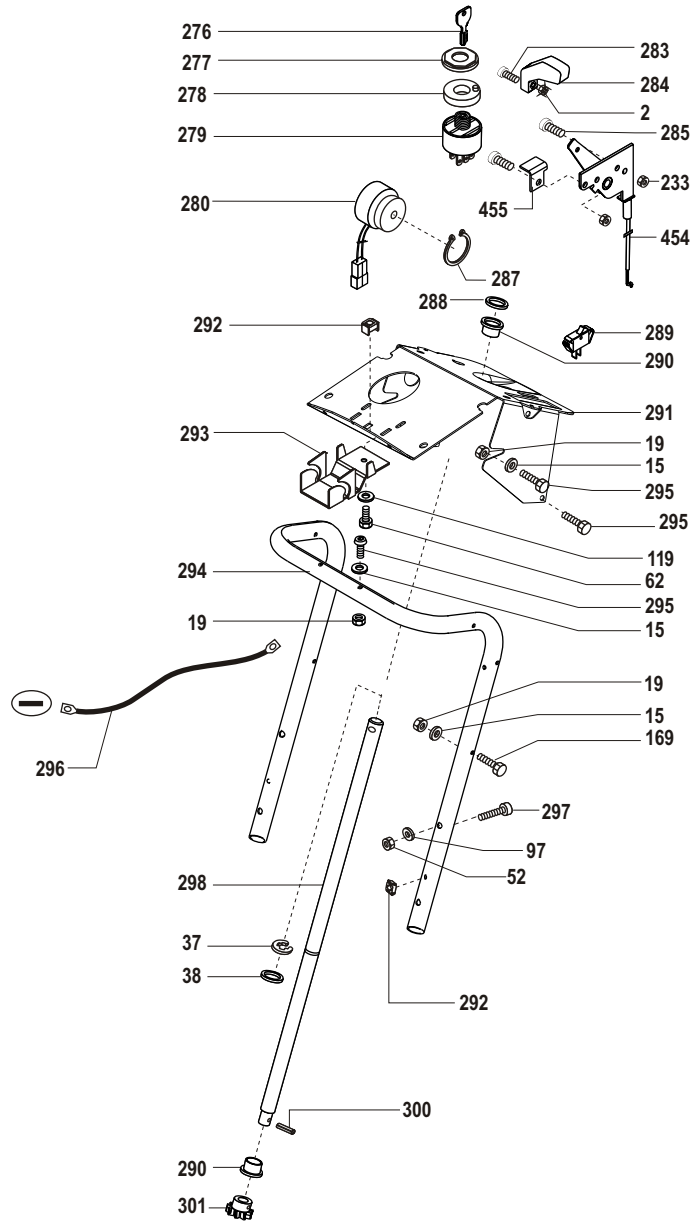
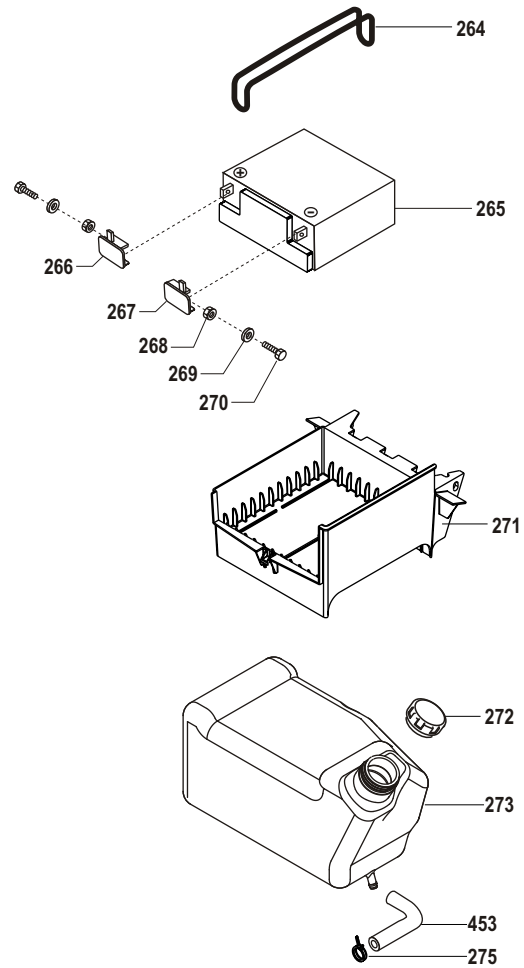

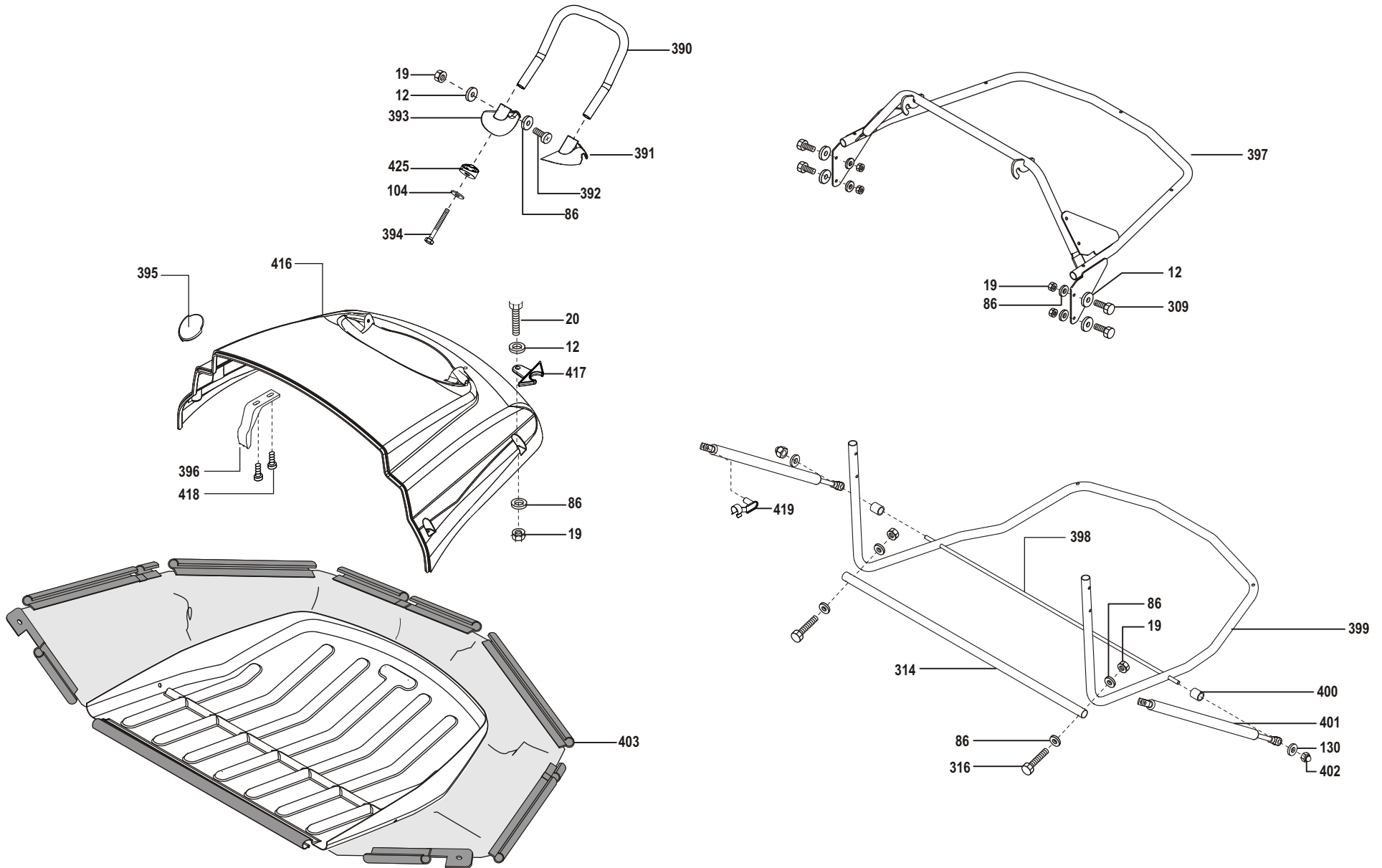

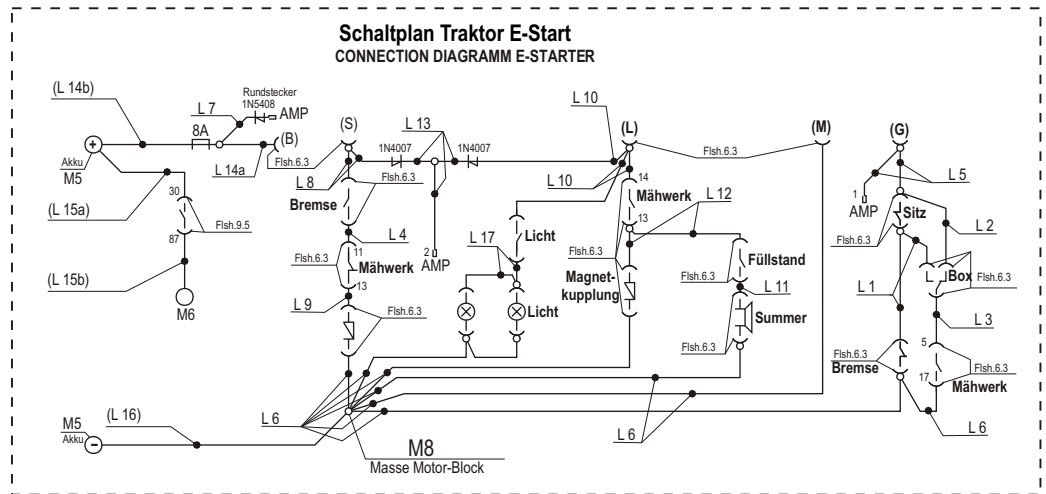
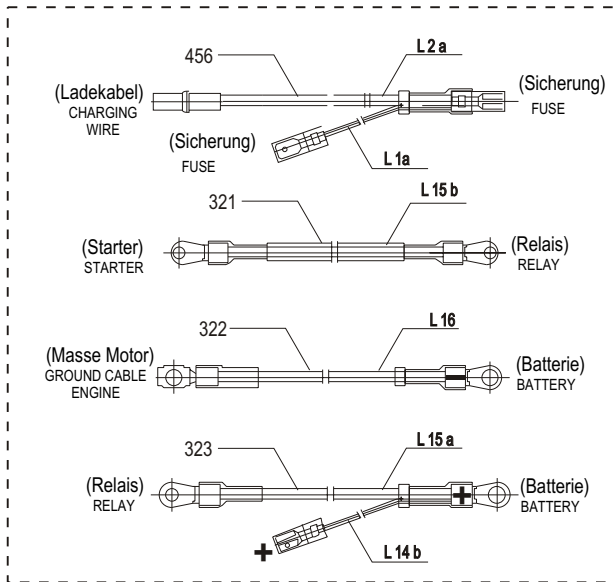
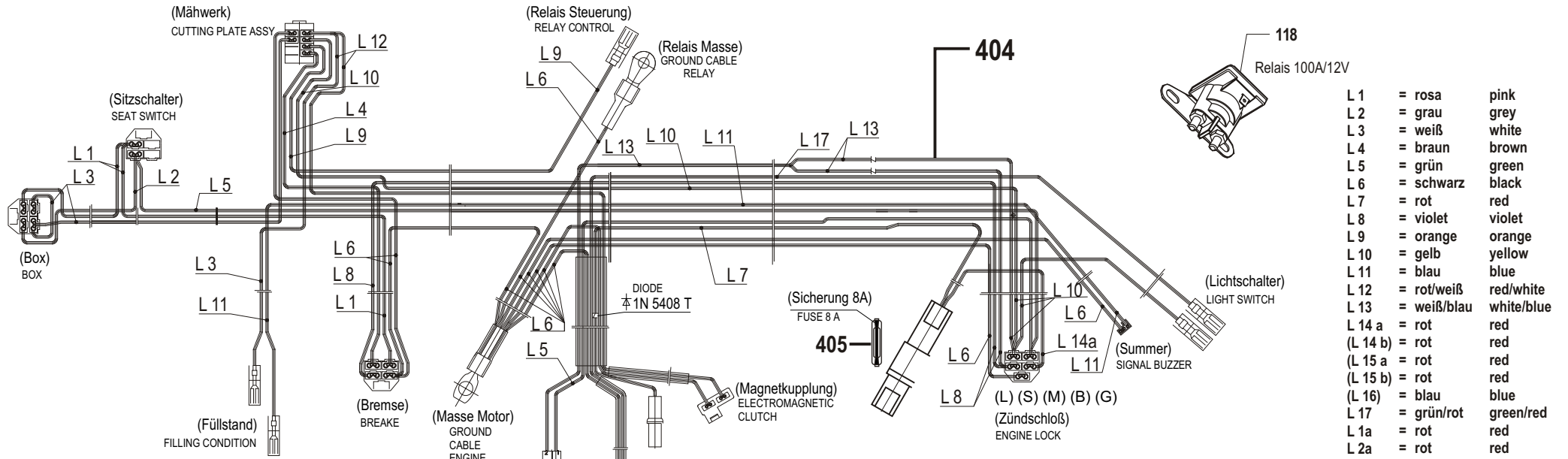





Pos.						DOLMAR Teil-Nr.	Hinweise	Bezeichnung	
	TM-85.13	TM-85.13 H	TM-102.13	TM-102.17 H	TM-102.18 H2				
2	1	1	1	1	1	663 701 352		SECHSKANTMUTTER M4 DIN985-8	
4	1	1	1	1	1	663 700 664		SPANNHÜLSE 8 X 60 DIN1481	
5	1	1	1	1	1	663 514 013		LENKRAD TRAKTOR	
6	2	2	2	2	2	663 514 252		LAMPENFASSUNG TRAKTOR	
7	2	2	2	2	2	663 521 528		LAMPE HALOGEN 10 WATT	
10	2	2	2	2	2	663 518 482		SCHRAUBE PT-KB 50X18 NR.1411	
11	8	8	7	7	7	663 514 316		SCHNEIDSCHRAUBE SFS-TAPTITE M6X12 NR.2019	
12	26	26	30	30	30	924 806 400		SCHEIBE A 6.4 DIN9021	
13	1	1	1	1		663 521 084		BEDIENKONSOLE RAL9005	
14	1	1	1	1	1	663 514 419		FEDERSTAHLDRAHT	
15	20	22	18	20	20	924 806 400		SCHEIBE 6.4 DIN9021	
16	2	2	2	2	2	663 510 177		SCHRAUBE PT-KB 60X14 1411	
17	11	11	4	4	4	663 348 947		SCHRAUBE PT-KB 60X20 1412	
19	38	38	40	42	42	920 406 000		SECHSKANTMUTTER M6 DIN985-8	
20	6	6	11	11	11	663 704 325		SECHSKANTSCHRAUBE M6X 40 DIN933-8.8	
21	1	1	1	1	1	663 400 222		KONSOLE MOTORHAUBE RAL2002	
22	1	1				663 127 601		TRITTPLATTE LINKS NEU RAL9005	
23	1	1	1	1	1	663 400 422		MITTELKONSOLE VORNE RAL2002	
24	1	1	1	1	1	663 416 101		TRITTPLATTE RECHTS RAL9005	
25	3	3	3	3	3	663 514 317		SCHNEIDSCHRAUBE SFS-TAPTITE M6X16 NR.2019	
26	1	1	1	1	1	663 521 425		MITTELKONSOLE HINTEN RAL2002	
27	1	1	1	1	1	663 521 085		ABDECKUNG HÖHENVERSTELLUNG RAL9005	
28	4	4	4	4	4	663 514 544		SCHRAUBE PT-KB 60X30 NR.1411	
29	7	7	7	7	7	663 514 331		BLECHMUTTER 4.8 FORM 1 VZ.	
30	1		1			663 521 086		ABDECKUNG SCHALTGETRIEBE RAL9005	
31	1	1				663 113 801		ABDECKKAPPE MITTELKONSOLE RAL9005	
32	1	1				663 499 901		ABDECKKAPPE MITTELKONSOLE RAL9005	
33	1	1	1	1	1	663 514 167		SITZ (SEAT 2)	
34	13	13	13	13	13	663 704 350		KOMBISCHRAUBE 4,8X16-Z2-C DIN7981	
35	2	2	2	2	2	663 519 076		ROHRSTOPFEN FÜR ROHR Ø 30X2,5	
37	6	6	6	6	6	663 702 724		SICHERUNGSSCHEIBE 15 DIN6799	
38	6	6	6	6	6	663 700 719		SCHEIBE 21 DIN433	
39	2	2				663 401 223		VORDERRAD KOMPLETT RAL9006	
40	1	1	1	1	1	663 521 171		ACHSSCHENKEL RECHTS VERZINKT	
41	13	13	12	12	12	920 410 000		SECHSKANTMUTTER M10 DIN985-8	
42	1	1	1	1	1	663 521 170		ACHSSCHENKEL LINKS VERZINKT	

Pos.						DOLMAR Teil-Nr.	Hinweise	Bezeichnung	
	TM-85.13	TM-85.13 H	TM-102.13	TM-102.17 H	TM-102.18 H2				
43	5	5	3	7	7	663 523 134		SCHRAUBE SFS-TAPTITE M6X12 NR.2021	
44	3	3	3	3	3	663 514 701		WINKELGELENK CS16-M10 MIT SICHERUNG	
45	4	4	4	4	4	920 210 000		SECHSKANTMUTTER M10 DIN934	
46	1	1	1	1	1	663 404 130		SPURSTANGE VERZINKT.	
47	1	1	1	1	1	663 702 812		SECHSKANTSCHRAUBE M10X 55 DIN931	
48	1	1	1			663 521 075		PENDELACHSE LACKIERT RAL9005 mit Prallblech und Buchsen	
49	4	4	4	4	4	663 514 042		BUCHSE-ACHSSCHENKEL	
50	4	5	5	8	8	663 701 011		SECHSKANTSCHRAUBE M8X 50 DIN933	
51	4	4	4	4	4	663 514 299		PENDELANSCHLAG	
52	68	65	68	66	67	663 700 121		SECHSKANTMUTTER M8 DIN985-8	
53	1	1	1	1	1	663 436 030		LAGERBUCHSE-VORDERACHSE VERZINKT	
54	4	4	4	6	6	663 700 545		SECHSKANTSCHRAUBE M8X 16 DIN933	
55	1	1	1	1	1	663 514 386		DREHFEDER RECHTS	
56	5	5	3	3	3	663 510 566		SCHNELLBEFESTIGER Ø 8 MM 8SXN26	
57	1	1	1	1	1	663 406 701		PEDALAUFLAGE BREMSE-KUPPLUNG RAL9005	
58	2	2	1	1	1	663 442 430		LAGERBOLZEN PEDAL VERZINKT	
59	1	1	1	1	1	663 406 830		PEDAL RECHTS VERZINKT	
60	2	2	1	1	1	663 514 396		BÜGEL	
61	4	4	3	3	3	663 514 327		DRUCKSCHALTER	
62	6	4	2	2	2	900 206 162		SECHSKANTSCHRAUBE M6X 16 DIN933	
63	2	2	2	2	2	663 521 375		SECHSKANTMUTTER 1/4"-20 UNC MIT Zahnscheibe	
64	1	1				663 405 101		RAHMEN GESCHWEISST UND LACKIERT RAL9005	
66	2	2	2	2	2	663 700 203		NIPPEL AM 6 KEG 71412	
67	1	1	1	1	1	900 108 555		SECHSKANTSCHRAUBE M8X 55 DIN931	
68	3	3	3	3	3	663 701 083		SCHEIBE 8.4 DIN7349	
69	1	1	1	1	1	663 477 630		LENKHEBEL GESCHWEISST UND VERZINKT	
70	6	6	4	6	6	663 348 988		MUTTER M8 MITTELGESICHERT	
71	1	1	1	1	1	663 468 530		SCHUBSTANGE VERZINKT	
72	1	1	1	1	1	663 700 739		GABELKOPF 10X40 DIN71752 A3C	
73	1	1	1	1	1	663 702 381		SCHRAUBE M8X 30 DIN7991- 8.8	
74	1	1	1	1	1	663 521 123		SCHEIBE Ø 50 NACHARBEIT	
75	5	5	4	6	6	663 700 799		FLACHRUNDSCHRAUBE M6X 16 DIN603	
76	1	1	1	1	1	663 438 730		DISTANZBUCHSE VERZINKT	
77	1	1	1	1	1	663 702 893		SICHERUNGSSCHEIBE 10 DIN6799	
78	2	2	2	2	2	663 702 574		PASSSCHEIBE 14X20X1 DIN988 VZ	
79	1	1	1	1	1	663 700 140		SCHEIBE 13 DIN125	

Pos.						DOLMAR Teil-Nr.	Hinweise	Bezeichnung	
	TM-85.13	TM-85.13 H	TM-102.13	TM-102.17 H	TM-102.18 H2				
80	1	1	1	1	1	663 514 145		BUCHSE-ZAHNSEGMENT	
81	1	1	1	1	1	663 468 830		LENKSEGMENT VERZINKT	
82	1	1	1	1	1	663 701 470		BOLZEN B Ø 10H11X30 DIN1444	
83	2	2	1	1	1	663 700 139		SCHEIBE 10.5 DIN125	
84	1	1	1	1	1	663 700 209		SPLINT 3,2X16 VZ DIN94	
85	1	1				926 208 001		FEDERSCHEIBE B8 DIN137	
86	13	13	17	19	19	663 700 137		SCHEIBE 6.4 DIN125	
87	1	1				663 118 630		FIXIERUNG VERZINKT	
88	1	1				663 118 730		LAGERBOCK VERZINKT	
89	2	2				663 582 737		SCHNEIDSCHRAUBE TAPTITE M5X10 FORM C	
90	1	1				663 521 188		FÜHRUNG PKR 74/82	
91	1	1				663 118 530		FUSSHEBEL VERZINKT	
92	1	1				663 416 801		PEDALAUFLAGE MÄHANTRIEB RAL9005	
93	8	8	6	6	6	663 701 395		BLINDNIET A 4,0X8	
94	2	2	1	1	1	663 514 385		SCHALTERHALTER	
95	1	1				663 514 295		DREHFEDER LINKS	
96	2	2	2	2	2	663 700 051		INNENSECHSKANTSCHRAUBE M8X 20 DIN 912	
97	21	20	24	23	21	663 700 201		FÄCHERSCHEIBE A 8.4 DIN6798	
99	1	1	1	1	1	663 414 130		LAGERSTANGE VERZINKT	
102	2	2	2	2	2	663 514 346		ABDECKKAPPE Ø 35 MM RAL9005	
103	15	16	15	16	16	900 208 204		SECHSKANTSCHRAUBE M8X 20 DIN933	
104	16	18	22	24	24	663 700 150		SCHEIBE 8.4 DIN9021	
105	2	2	2	2	2	663 514 307		DRUCKFEDER FÜR SITZ	
106	1	1				663 701 070		SECHSKANTSCHRAUBE M10X 40 DIN933	
107	10	10	10	10	10	663 700 151		SCHEIBE 10.5 DIN9021	
108	1	1	1	1	1	663 514 224		HEBEL KOMPLETT HÖHENVERSTELLUNG	
109	1	1				663 514 230		HÜLSE	
110	1	1	1	1	1	663 625 877		SEGMENT (FE/ZN 12 F)	
111	1	1				663 504 729		SCHNELLBEFESTIGER Ø 5 MM 5SXN26	
112	1	1	1	1	1	663 204 548		FEDER	
113	1	1	1	1	1	663 204 285		DRUCKKNOPF	
114	1	1	1	1	1	663 375 725		HANDGRIFF HÖHENVERSTELLUNG	
115	1	1	1	1	1	663 302 231		VERSTELLGRIFF RAL 9005	
116	1	1	1	1	1	663 514 410		FESTSTELLFEDER RECHTS	
117	1	1				663 704 264		BOLZEN A Ø 5H11X 14 DIN1444	
118	1	1	1	1	1	663 521 361		STARTERRELAIS 12V/100AMP	

Pos.						DOLMAR Teil-Nr.	Hinweise	Bezeichnung	
	TM-85.13	TM-85.13 H	TM-102.13	TM-102.17 H	TM-102.18 H2				
119	6	5	8	7	7	663 700 200		FÄCHERSCHEIBE J 6.4 DIN6798	
120	1	1	1	1	1	663 704 368		SECHSKANTSCHRAUBE M6 X 18 DIN933	
121	4	4	4	4	4	663 704 263		STÜTZSCHEIBE 19X26X1.5 DIN988	
122	2	2				663 401 423		HINTERRAD 18"X6,5" RAL9006	
123	2	2	2	2	2	663 514 313		PASSFEDER 3/16"X3/16"X2 1/4"	
124	1		1			663 514 011		SCHALTGETRIEBE 5-GANG MST-200	
125	1	1	1	1	1	663 514 081		Y-STEHLAGER 3/4"	
126	1					663 514 074		KEILRIEMEN FAHRANTRIEB	
127	5	2	6	3	3	663 701 704		SECHSKANTSCHRAUBE M8X 60 DIN933	
128	1	1	1	1	1	663 514 157		SCHALT-BOWDENZUG-BREMSE	
129	1		1			663 418 130		WIDERLAGER BREMSE VERZINKT	
130	3	3	7	8	8	663 700 138		SCHEIBE A 8.4 DIN125	
131	1	3	1	3	3	663 866 030		DISTANZHÜLSE VERZINKT	
132	1	1	1	1	1	663 514 605		RÜCKSTELLFEDER BREMSHEBEL	
133	1		1			663 522 531		SCHEIBENFEDER 3/16"X3/4"	
134	1		1			663 514 075		KEILRIEMENSCHLEIBE GETRIEBE 5-GANG	
135	1		1			663 700 246		SICHERUNGSRING 16X1 DIN471	
136	1	1	1	1	1	663 477 430		FEDERBLECH SCHALTUNG VERZINKT	
137	1	1	1	1	1	663 704 270		SCHRAUBE M8X25 ISO7380-10.9	
138	2	2	2	2	2	663 700 656		TELLERFEDER 28 X10.2X1.25 DIN2093	
139	1	1	1	1	1	663 423 730		DISTANZBUCHSE VERZINKT	
140	1	1	1	1	1	663 482 230		SCHALTHEBEL NEU VERZINKT	
141	1	1	1	1	1	663 514 174		SCHALTGRIFF	
142	1	1				663 514 689		SCHUTZLAPPEN	
143	1	1	1	1	1	663 514 682		SCHALTHEBEL LANG	
144	2	2	2	2	2	663 526 521		SCHNELLBEFESTIGER Ø 3 MM 3SXN26	
145	1	1	1	1	1	663 514 329		MIKROSCHALTER FÜLLSTANDSUMMER	
146	2	2	5	5	5	924 805 300		SCHEIBE 5.3 DIN9021	
147	1	1	1	1	1	663 521 339		FÜLLSTANDSUMMERGEHÄUSE + HEBEL KOMPLETT	
148	1		1			663 481 901		VERSTEIFUNGSROHR SCHALTGETRIEBE LACKIERT RAL9005	
149	8	8	8	8	8	663 703 892		SECHSKANTSCHRAUBE M8X 45 DIN933-8.8	
150	1		1			663 413 130		ANSTEUERHEBEL SCHALTHEBEL VERZINKT	
151	1		1			663 514 446		GLEITBUCHSE SCHALTUNG	
152	1		1			663 701 612		SECHSKANTSCHRAUBE UNF 1/4" X 1/2"	
153	1		1			663 444 830		GETRIEBESCHALTHEBEL VERZINKT	
154	1		1			663 514 240		DISTANZHÜLSE-SCHALTUNG	

Pos.	TM-85.13	TM-85.13 H	TM-102.13	TM-102.17 H	TM-102.18 H2	DOLMAR Teil-Nr.	Hinweise	Bezeichnung	DOLMAR	
										
155	1		1			663 514 132		VERBINDUNGSSTANGE - SCHALTGETRIEBE		
156	4	4	6	6	4	920 208 000		SECHSKANTMUTTER M8 DIN934		
157	2	2	2	2	2	663 514 239		WINKELGELENK C13SXN68/02R		
158	1		1			663 511 461		SCHNEIDSCHRAUBE TAPTITE M8X16 1347		
159	1		1			663 424 130		BEFESTIGUNGSBÜGEL-SCHALTUNG VERZINKT		
160	2	2	1	1	1	663 701 672		FLACHRUNDSCHRAUBE M8X 45 DIN603		
161	2	2	2	2	2	663 700 967		FLACHRUNDSCHRAUBE M8X 35 DIN603		
162	2	2				663 358 710		BLINDNIET 4.8 - ST - VZ		
163	1	1				663 418 501		LAGERARM RECHTS LACKIERT RAL9005		
164	1	1				663 418 601		LAGERARM LINKS LACKIERT RAL9005		
165	1	1	1	1	1	663 514 337		ABDECKTÜLLE FÜR DRUCKSCHALTER		
166	1	1	2	2	2	663 700 661		SPANNHÜLSE 6 X 20 DIN1481		
167	2	2	2	2	2	663 511 693		SCHRAUBE PT-KB 50X10 1411		
168	1	1				663 475 101		RÜCKWAND 2 LACKIERT RAL9005		
169	2	2	2	2	2	663 700 553		SECHSKANTSCHRAUBE M6X 40 DIN933		
170		1		1	1	663 521 164		ABDECKUNG HYDROSTAT RAL9005		
171		1		1	1	663 476 430		VERBINDUNGSHEBEL VERZINKT		
172		1		1	1	663 475 201		VERSTEIFUNG RAL9005		
173	3	4	3	4	4	900 208 354		SECHSKANTSCHRAUBE M8X 35 DIN933		
174		1		1	1	663 476 730		DISTANZHÜLSE HYDRO VERZINKT		
175		1				663 514 773		KEILRIEMEN A 110		
176		1		1	1	663 514 728		GETRIEBE-HYDRO HG324/0500		
177		1		1	1	663 518 670		SCHNELLEBEFESTIGER Ø 12 12SXN26		
178		1		1	1	663 476 330		KONTROLLARM VERZINKT		
179		1		1	1	663 476 030		UMLENKHEBEL GESCHWEISST UND VERZINKT		
180		1		1	1	663 476 530		DISTANZHÜLSE FÜR KONTROLLARM VERZINKT		
181		1		1	1	663 475 730		LAGERBOCK GESCHWEISST UND VERZINKT		
182		1		1	1	663 479 210		SCHLAUCH ZUSCHNITT		
183		1		1	1	663 514 768		VERBINDUNGSSTANGE		
184		1		1	1	663 514 772		BYPASS-RIEGEL		
185		1		1	1	663 514 817		RÜCKHOLFEDER BYPASS		
186		1		1	1	663 517 437		SCHNEIDSCHRAUBE DUO-TAPTITE M5X25		
187		2		2	2	663 700 303		SECHSKANTSCHRAUBE M8 x 70 DIN931		
188	1	1	1			Briggs & Stratton		MOTOR BRIGGS & STRATTON DIAMOND IC 13HP		
189	1	1				663 514 326		PASSFEDER 1/4"X1/4"X1 3/4"		
190	1	1				663 514 322		ANTRIEBSSEGMENT 82 CM		

Pos.						DOLMAR Teil-Nr.	Hinweise	Bezeichnung	
	TM-85.13	TM-85.13 H	TM-102.13	TM-102.17 H	TM-102.18 H2				
191	1	1				663 704 266		FÄCHERSCHEIBE J 13 DIN6798	
192	1	1				663 522 515		INNENSECHSKANTSCHRAUBE UNF 7/16"X1 1/4"	
193	1	1				663 438 830		RIEMENFÜHRUNG VERZINKT	
194	1	1	1	1	1	663 514 070		SCHALTBOWDENZUG KUPPLUNG	
195	2	2	2	2	2	663 514 716		SPANNROLLE INNEN MIT LAGER	
196	1	1	2	2	2	900 208 304		SECHSKANTSCHRAUBE M8X 30 DIN933	
197	1	1	1	1	1	663 701 083		SCHEIBE 8.4 NACHARBEIT-PLANEN	
198	1	1	1	1	1	663 514 717		SPANNROLLE AUßEN MIT LAGER	
199	1	1	1	1	1	663 109 630		SPANNROLLENWIPPE Ø16 VERZINKT	
200	1	1	1	1	1	663 480 430		DISTANZBUCHSE WIPPE VERZINKT	
201	1	1	2	2	2	663 522 087		ZUGFEDER-MESSERBREMSKUPPLUNG	
202	1	1	1	1	1	663 514 398		ÖSE-RIEMENFÜHRUNG MITTE	
203	1	1				663 514 620		HALTEBÜGEL	
204		2				900 206 204		SECHSKANTSCHRAUBE M6X 20 DIN933	
205		1				663 480 101		RIEMENFÜHRUNG HYDRO LACKIERT RAL9005	
206	1					663 439 930		RIEMENFÜHRUNG HINTEN VERZINKT	
207	1					663 434 730		RIEMENFÜHRUNG HINTEN RECHTS VERZINKT	
208	1	1	1	1	1	663 421 101		HÖHENVERSTELLUNG LACKIERT RAL9005	
209	9	9	10	10	10	663 700 704		SECHSKANTSCHRAUBE M10X 30 DIN933	
210	2	2	2	2	2	663 421 301		SCHENKEL-VORNE LACKIERT RAL9005	
211	4	4	4	4	4	663 514 159		DISTANZSCHEIBE	
212	2	2	2	2	2	663 701 626		FEDERSTECKER 2,5 DIN11024	
213	2	2	1	1	1	663 425 330		ABSTECKSTANGE VERZINKT	
214	1	1	2	2	2	663 321 182		SPÜLDÜSE R1/2"	
215	1	1				663 420 401		SCHNEIDGEHÄUSE LACKIERT RAL9005	
216	1	1	2	2	2	663 321 347		ANSCHLUSS R1/2"	
217	1	1	2	2	2	663 522 575		O-RING Ø 10,78X2,62 NBR	
218	1	1				663 420 801		HÖHENVSTELLUNG HINTEN LACKIERT RAL9005	
219	1	1				905 108 164		INNENSECHSKANTSCHRAUBE M8X16 DIN912	
220	1	1	2	2	2	663 700 573		FLACHRUNDSCHRAUBE M6X 20 DIN603	
221	1	1				663 514 439		ZUGFEDER	
222	1	1				663 119 030		PENDELHÜLSE HÖHENVSTELLUNG VERZINKT	
223	1	1				663 521 129		BOWDENZUG NEU HÖHENVERSTELLUNG 82 CM	
224	3	3	8	8	8	663 700 702		SECHSKANTSCHRAUBE M6X 25 DIN933	
225	1	1				663 701 647		SCHEIBE R 6.6 DIN440	
226	1	1				663 521 089		AUSWURFKANAL VERSCHRAUBT RAL 9005	

Pos.						DOLMAR Teil-Nr.	Hinweise	Bezeichnung	
	TM-85.13	TM-85.13 H	TM-102.13	TM-102.17 H	TM-102.18 H2				
227	1	1				663 514 083		KEILRIEMEN MÄHWERK	
228	1	1	2	2	2	663 700 232		SECHSKANTMUTTER M16 DIN985-8 VZ	
229			4	4	4	663 700 141		SCHEIBE 17 DIN125	
230	1	1				663 514 098		KEILRIEMENSCHLEIBE - MÄHANTRIEB	
231	1	1				663 700 413		SICHERUNGSRING 10X1 DIN471	
232	1	1				663 440 230		BREMSBACKEN VERZINKT	
233	4	4	7	7	7	663 700 119		SECHSKANTMUTTER M5 DIN985-8	
234	2	2				901 505 202		ZYLINDERKOPFSCHRAUBE M5X 20 DIN84	
235	1	1				663 514 434		BREMSKLOTZ	
236	1	1	4	3	3	663 421 630		ZENTRIERHÜLSE VERZINKT	
237	1	1	1	1	1	663 514 394		RIEMENFÜHRUNG	
238	2	2	2	2	2	663 514 220		DISTANZSCHEIBE	
239	4	4				663 543 474		SL SICHERUNG Ø 8 MM 8SXNO8	
240	1	1				663 521 280		BOWDENZUG-MESSERBREMSE	
241	3	3				663 118 130		BOLZEN PKR 74/82 VERZINKT	
242	4	4				663 114 730		LASCHE PKR 74/82 VERZINKT	
243	1	1				663 114 830		SCHUBSTANGE PKR VERZINKT	
244	1	1				663 412 830		FÜHRUNGSSTANGE VERZINKT.	
245	1	1				663 114 930		WINKEL PKR 74/82 VERZINKT	
246	6	6	4	4	4	924 106 400		SCHEIBE A 6.4 DIN125	
247	1	1				663 521 202		DRUCKFEDER	
248	1	1				663 138 230		HALTEBLECH GESCHWEISST VERZINKT	
249	1	1				663 607 801		SCHNELLEBEFESTIGER Ø 10 10SXN26	
250	2	2	4	4	4	663 700 503		KUGELLAGER 6205 2RS DIN625	
251	1	1	2	2	2	663 514 258		LAGERBOCK KOMPLETT	
252	1	1				663 440 530		SPANN-BREMSHEBEL VERZINKT	
253	1	1				663 138 330		FÜHRUNGSSTANGE GEKRÖPFT VERZINKT	
254	1	1				663 514 437		BREMSFEDER	
255	3	3	6	6	6	663 521 281		SCHNEIDSCHRAUBE SFS TAPTITE M8X25 Sperrverzahnung	
256	1	1				663 701 127		SECHSKANTSCHRAUBE M8X 65 DIN931	
257	1	1	2	2	2	663 514 094		DISTANZBUCHSE-1	
258	2	2	4	4	4	663 701 595		PASSFEDER 8X7X20 DIN6885	
259	1	1	2	2	2	663 514 092		WELLE-MÄHANTRIEB	
260	1	1	2	2	2	663 514 176		MESSERHALTER	
261	1	1				663 514 658		MESSER KOMPLETT 82 CM	
262	2	2				663 514 659		MESSERSCHAUFEL KOMPLETT	

Pos.						DOLMAR Teil-Nr.	Hinweise	Bezeichnung	
	TM-85.13	TM-85.13 H	TM-102.13	TM-102.17 H	TM-102.18 H2				
263	1	1	2	2	2	663 702 254		FÄCHERSCHEIBE A 10.5 DIN6798	
264	1	1	1	1	1	663 514 818		BEFESTIGUNGSGUMMI	
265	1	1	1	1	1	663 512 073		BATTERIE PANASONIC 12V/17AH	
266	1	1	1	1	1	663 512 100		BATTERIEPOLABDECKUNG PANASONIC	
267	1	1	1	1	1	663 512 101		BATTERIEPOLABDECKUNG PANASONIC	
268	2	2	2	2	2	663 701 366		SECHSKANTMUTTER M5 DIN934 MS	
269	2	2	2	2	2	927 205 300		FÄCHERSCHEIBE A 5,3 DIN6798	
270	2	2	2	2	2	663 700 974		SECHSKANTSCHRAUBE M5 x 16 DIN933 MS	
271	1	1	1	1	1	663 514 670		BATTERIEKASTEN	
272	1	1	1	1	1	663 544 600		TANKDECKEL KOMPLETT	
273	1	1	1	1	1	663 514 839		BENZINTANK	
274	1	1	1	1		663 437 910		BENZINSCHLAUCH ZUSCHNITT	
275	2	2	2	2	2	663 544 515		SCHLAUCHKLEMME E14	
276	2	2	2	2	2	663 525 316		ZÜNDSCHLÜSSEL	
277	1	1	1	1	1	663 514 335		BEFESTIGUNGSMUTTER ZÜNDSCHLOSS	
278	1	1	1	1	1	663 514 336		VERDREHSICHERUNG ZÜNDSCHLOSS	
279	1	1	1	1	1	663 525 315		ZÜNDANLASSSCHALTER	
280	1	1	1	1	1	663 514 319		FÜLLSTANDSUMMER	
281	1	1				663 514 468		MIKRORELAIS 12V ; 10/20A	
282	1	1		4		663 701 138		LINSENKOPFSCHRAUBE 4.2X13 DIN7981	
283	1	1	1	1	1	663 700 961		LINSENKOPFSCHRAUBE M4 X 8 DIN7985	
284	1	1	1	1	1	663 514 395		BEDIENHEBEL	
285	2	2	2	2	2	913 205 125		SCHRAUBE M5X12	
286	1	1	1	1		663 514 382		GASFERNBEDIENUNG	
287	1	1	1	1	1	663 701 296		SICHERUNGSRING 25X1,2 DIN471	
288	1	1	1	1	1	663 521 115		SCHNELLBEFESTIGER Ø 20 20SXN26	
289	1	1	1	1	1	663 514 328		KIPPSCHALTER LICHT	
290	2	2	2	2	2	663 514 197		EP-BUNDBUCHSE	
291	1	1	1	1	1	663 514 085		STÜTZBLECH	
292	5	5	7	7	9	663 321 126		KÄFIGMUTTER M6	
293	1	1	1	1	1	663 514 416		EINRASTBLECH	
294	1	1	1	1	1	663 514 049		STÜTZHOLM	
295	6	6	6	6	6	663 701 489		SECHSKANTSCHRAUBE M6X 35 DIN933	
296	1	1	1	1	1	663 514 889		ZUSATZ MASSEKABEL	
297	4	4	4	4	4	663 703 191		SENKKOPFSCHRAUBE M8X 40 DIN7991	
298	1	1	1	1	1	663 514 032		LENKSÄULE	

Pos.	TM-85.13	TM-85.13 H	TM-102.13	TM-102.17 H	TM-102.18 H2	DOLMAR Teil-Nr.	Hinweise	Bezeichnung	DOLMAR 
299	2	2	2	2	2	663 701 166		PASSSCHEIBE Ø 20X28X0,5 DIN988	
300	1	1	1	1	1	663 704 275		SPANNSTIFT 6X 24 DIN7344	
301	1	1	1	1	1	663 514 009		LENKUNGSRITZEL	
302	1	1				663 514 079		GRIFF FÜR HANDHEBEL	
303	1	1				663 407 830		HANDHEBEL BOX VERZINKT	
304	1	1				663 510 433		SCHNEIDSCHRAUBE SFS-TAPTITE M6X12 2016	
305	1	1				663 400 622		BOXDECKEL RAL 2002	
306	1	1				663 514 080		GEWEBESACK KOMPLETT	
307	1	1				663 514 655		BOXGRIFF TRAKTOR	
308	2	2				663 514 802		SCHRAUBE PT-KB 60X20 TORX NR.1452	
309	9	9	4	4	4	663 703 363		SECHSKANTSCHRAUBE M6X 35 DIN933	
310	1	1				663 700 166		SPANNHUELSE Ø 6 X 40 DIN1481	
311	1	1				663 521 292		BOXR. GESCHWEISST UND LACKIERT RAL9005	
313	1	1				663 424 330		LÄNGSSTREBE VERZINKT	
314	1	1	1	1	1	663 514 183		QUERSTREBE BOX	
315	1	1				663 514 182		BOXROHR UNTEN	
316	2	2	2	2	2	663 703 563		SECHSKANTSCHRAUBE M6X 45 DIN933-8.8	
317	1	1				663 521 362		KABELBAUM TRAKTOR 82 CM	
318	1	1				663 514 246		KABELBAUM LICHT	
319	1	1				663 514 473		SICHERUNG 5A	
320	1	1	1	1		663 521 353		DIODE 5A IN5408 T	
321	1	1	1	1	1	663 521 363		KABEL 10 MM STARTER/RELAIS	
322	1	1	1	1	1	663 521 365		KABEL 10 MM MASSELEITUNG	
323	1	1	1	1	1	663 521 366		KABEL 10 MM BATTERIE/RELAIS	
324			1	1	1	663 496 401		TRITTPLATTE LINKS 102 RAL9005	
325			2	2	2	663 104 640		VORDERRAD 13"X6,5" RAL9006	
326				1	1	663 521 075		PENDELACHSE LACKIERT RAL9005 mit Prallblech und Buchsen	
327			1	1	1	663 482 401		RAHMEN 102 CM LACKIERT RAL9005	
328			1	1	1	663 484 530		LAGERWELLE VERZINKT	
329			1	1	1	663 703 974		SENKSCHEIBE M5X 20 DIN965	
330			1	1	1	663 701 478		SICHERUNGS- HUTMUTTER M5 DIN986	
331			1	1	1	663 513 010		SCHNELLBEFESTIGER Ø 16 SXN 27	
332			1			663 521 048		FAHRANTRIEBSRIEMEN 102 SCHALTGETRIEBE	
333			2	2	2	663 401 540		HINTERRAD 18"X8,5" RAL9006	
334	2	2	2	2	2	663 704 272		PASSSCHEIBE 8X14X1,0 DIN988	
335			1	1	1	663 514 942		VERRIEGELUNGSKNOPF RAL 9005	

Pos.						DOLMAR Teil-Nr.	Hinweise	Bezeichnung	
	TM-85.13	TM-85.13 H	TM-102.13	TM-102.17 H	TM-102.18 H2				
336			1	1	1	663 493 830		VERRIEGELUNG KOMPLETT VERZINKT	
337			1	1	1	663 521 042		RÜCKHOLFEDER BOXVERRIEGELUNG	
338			1	1	1	663 511 249		SCHNELLEBFESTIGER Ø 7 MM 7SXN26	
339			1	1	1	663 486 201		LAGERARM RECHTS UNTEN LACKIERT RAL9005	
340			1	1	1	663 486 301		LAGERARM RECHTS OBEN LACKIERT RAL9005	
341			1	1	1	663 486 401		LAGERARM LINKS UNTEN LACKIERT RAL9005	
342			1	1	1	663 486 701		LAGERARM LINKS OBEN LACKIERT RAL9005	
343			4	4	4	663 700 844		FLACHRUNDSCHRAUBE M8X 20 DIN603	
344			1	1	1	663 483 801		RÜCKWAND 102 RAL9005	
345			2	2	2	663 701 375		LINSENKOPFSCHRAUBE M6X12 DIN7985	
346			1	1	1	663 493 630		BOXVERRIEGELUNG GESCHWEISST UND VERZINKT	
347			2	2	2	663 317 280		KABELSCHELLE	
348	1		1			663 512 997		SCHNEIDSCHRAUBE SFS-TAPTITE M8X12 NR2021	
349				1	1	663 514 882		FAHRANTRIEBSRIEMEN 102 HYDRO	
350			3	2	2	663 521 391		UMLENKROLLE ALU + LAGER	
351			1	1	1	663 514 957		FÜHRUNGSBLECH 5-GANG 102	
352			1	1	1	663 514 943		PASSFEDER 1/4"X1/4"X1"	
353			1	1	1	663 485 730		ANTRIEBSSEGMENT MESSERBREMSKUPPLUNG VERZINKT	
354			1	1		663 514 876		MESSERBREMSKUPPLUNG - 102	
355			1	1	1	663 514 944		SCHRAUBE UNF 7/16"X3" 10.9	
356			1	1	1	663 494 830		RIEMENFÜHRUNG FAHRANTRIEB VERZINKT	
357			3	1	1	663 702 477		SECHSKANTSCHRAUBE M8X 80 DIN931-8.8	
358			1			663 495 101		RIEMENFÜHRUNG 5-GANG RAL9005	
362				1		663 514 987		FLANSCHDICHTUNG B&S 272293	
366				2	4	663 702 756		SICHERUNGSSCHEIBE SCHNORR S8	
367				2	4	663 704 452		INNENSECHSKANTSCHRAUBE UNC 5/16"X3/4"	
368				1		Briggs & Stratton		MOTOR BRIGGS & STRATTON 16,5HP OHV I/C	
369			1	2	2	663 701 521		SECHSKANTSCHRAUBE M8X 40 DIN933	
370				1	1	663 521 195		RIEMENFÜHRUNG HYDRO 102	
371				1	1	663 127 201		RIEMENFÜHRUNGSBLECH RECHTS RAL9005	
372				1	1	663 495 001		RIEMENFÜHRUNG HYDRO 102 RAL9005	
373			1	1	1	663 487 501		ABDECKUNG MÄHANTRIEB RECHTS RAL9005	
374			5	5	5	663 703 484		FLACHRUNDSCHRAUBE M5X 16 DIN603-4.6	
375			1	1	1	663 482 601		SCHNEIDGEHÄUSE 102 RAL9005	
376			1	1	1	663 486 830		SPANNWIPPE MESSERBREMSKUPPLUNG VERZINKT	
377			2	2	2	663 521 451		RIEMENSCHLEIFE	

Pos.						DOLMAR Teil-Nr.	Hinweise	Bezeichnung	
	TM-85.13	TM-85.13 H	TM-102.13	TM-102.17 H	TM-102.18 H2				
378			1	1	1	663 514 851		AUSWURFKANAL TRAKTOR 102	
379			1	1	1	663 521 207		FLÜGELMESSER LINKS TRAKTOR 102	
380			1	1	1	663 521 208		FLÜGELMESSER RECHTS TRAKTOR 102	
381			1	1	1	663 489 701		ABDECKUNG MÄHANTRIEB LINKS RAL9005	
382			2	2	2	663 521 110		RADBOLZEN 102	
383			2	2	2	663 514 887		RAD 125 R9005	
384			1	1	1	663 514 877		MÄHANTRIEBSRIEMEN 102	
385			2	2	2	663 890 005		KUGELKOPFSCHRAUBE M8	
386			1	1	1	663 486 630		ABSTECKSTANGE HINTEN VERZINKT	
387			1	1	1	663 483 401		AUFHÄNGUNG HINTEN RAL9005	
388			2	2	2	663 514 861		DRAHTSEIL	
389			2	2	2	663 521 201		FIXIERUNGSSCHEIBE 102	
390			1	1	1	663 521 172		BOXGRIFF KOMPLETT MIT ROHREINSATZ M8	
391			1	1	1	663 105 601		AUFSATZ LINKS RAL9005	
392			2	2	2	663 700 496		INNENSECHSKANTSCHRAUBE M6X 20 DIN912	
393			1	1	1	663 105 701		AUFSATZ RECHTS RAL9005	
394			2	2	2	663 701 704		SECHSKANTSCHRAUBE M8X60 DIN933	
395			1	1	1	663 104 101		VERSCHLUSSTOPFEN RAL9005	
396	1	1	1	1	1	663 521 038		KONTAKTWINKEL	
397			1	1	1	663 499 401		BOXROHR 102 LACKIERT RAL9005	
398			1	1	1	663 489 530		BOXSTREBE TRAKTOR 102 VERZINKT	
399			1	1	1	663 514 884		BOXROHR UNTEN 102	
400			2	2	2	663 499 330		DISTANZHÜLSE BOX VERZINKT	
401			2	2	2	663 514 885		GASFEDER GF8-053550-100	
402			2	2	2	663 701 124		HUTMUTTER M8 DIN986- 8	
403			1	1	1	663 514 883		GEWEBESACK 102 CM KPL	
404			1	1	1	663 521 364		KABELBAUM TRAKTOR 102 CM	
405			1	1	1	663 521 173		SICHERUNG 8A	
406			1			663 521 111		KURZSCHLUSSKABEL	
407			1	1		663 521 112		VERBINDUNGSKABEL	
408	1	1				663 700 528		SCHEIBE 17 DIN9021	
409			1	1	1	663 514 879		SCHALTER	
410	1	1	1	1	1	663 526 506		WARNAUFKLEBER	
411			1	1	1	663 521 035		AUFKLEBER SCHALTER BBC	
412			1	1	1	663 521 032		AUFKLEBER BOXENTRIEGELUNG	
413	1	1	2	2	2	663 526 507		AUFKLEBER SCHNEIDWERK	

Pos.	TM-85.13	TM-85.13 H	TM-102.13	TM-102.17 H	TM-102.18 H2	DOLMAR Teil-Nr.	Hinweise	Bezeichnung	DOLMAR 
414	2	2	2	2	2	663 521 606		KLEMME	
416			1	1	1	663 521 579		BOXDECKEL 102 NACHARBEIT	
417			2	2	2	663 521 459		CLIP FÜR GASDÄMPFERBEFESTIGUNG	
418	2	2	2	2	2	663 348 954		SCHRAUBE PT-KP 60X25 DIN1411	
419	2	2	2	2	2	663 521 269		FEDERKLAPPBOLZEN	
420	2	2	2	2	2	663 521 268		ROLLENLAGER 20X30X55	
421			2	2	2	663 546 220		RADSCHLAUCH FÜR RAD 13"x6,5-6	
422			2	2	2	663 546 222		RADSCHLAUCH FÜR RAD 18"x8,5-8	
423	2	2				663 546 219		RADSCHLAUCH FÜR RAD 13"x5,0-6	
424	2	2				663 546 221		RADSCHLAUCH FÜR RAD 18"x6,5-8	
425			2	2	2	663 521 471		UNTERLEGSCHLEIBE FÜR GRIFF	
428					1	663 521 718		BEDIENKONSOLE TAMPONIERT	
429					1	663 521 602		CHOKERZUG	
430	1	1	1	1	1	663 521 572		OBERTEIL HAUBE OEM RAL 2002	
431	1	1	1	1	1	663 521 575		SEITENTEIL HAUBE OEM RECHTS RAL 2002	
432	1	1	1	1	1	663 521 576		SEITENTEIL HAUBE OEM LINKS RAL 2002	
433	1	1	1	1	1	663 521 573		FRONTTEIL HAUBE OEM RAL 2002	
434	1	1	1	1	1	663 521 720		SCHEINWERFER KPL. OEM2 HALOGEN 10W	
435	1	1	1	1	1	663 521 578		ABDECKUNG LICHTSCHEIBE RAL 2002	
436	1	1	1	1	1	663 521 460		SCHARNIERBLECH HAUBE4	
437	2	2	2	2	2	663 521 679		SCHRAUBE PT-KP 30X12 WN 5452VZ	
439	6	6	6	6	6	663 521 676		SCHNAPPMUTTER NU 0921	
440	1	1	1	1	1	663 521 462		ANBINDUNGSBLECH LINKS	
441	1	1	1	1	1	663 521 461		ANBINDUNGSBLECH RECHTS	
442	1	1	1	1	1	663 521 475		WÄRMELEITBLECH HAUBE4	
444					1	663 521 684		MESSERBREMSKUPPLUNG - 102 2-ZYL. I-5217-8F	
445					1	Briggs & Stratton		MOTOR BRIGGS & STRATTON 18 HP OHV INTEK	
446					2	663 514 618		DICHTUNG NR.35-414	
447					1	663 521 583		KRÜMMERROHR RECHTS	
448					1	663 521 585		KRÜMMERROHR LINKS	
449				1	1	663 521 469		AUSPUFFHALTEBLECH	
450					1	663 521 683		AUSPUFF 2-ZYLINDER	
451					1	663 521 476		LUFTLEITBLECH 2-ZYLINDER	
452					2	663 700 798		MUTTER M6 DIN 980	
453					1	663 521 769		BENZINSCHLAUCH ZUSCHNITT 450MM	
454					1	663 521 729		GASFERNBEDIENUNG 2-ZYLINDER	

Pos.						DOLMAR Teil-Nr.	Hinweise	Bezeichnung	
	TM-85.13	TM-85.13 H	TM-102.13	TM-102.17 H	TM-102.18 H2				
455					1	663 521 741		ANSCHLAGWINKEL	
456					1	663 521 740		LADEKABEL 2-ZYLINDER	
457					4	663 700 483		SCHRAUBE M6X12 DIN933	
458	1	1	1	1	1	663 521 395		VERSTELLKONSOLE SITZ	
459	1	1	1	1	1	663 521 727		DISTANZBUCHSE	
460	2	2	2	2	2	663 521 480		FLÜGELSCHRAUBE M8X20	
461	1	1	1	1	1	663 521 846		STOSSSTANGE R9005	
462				1		663 521 726		AUSPUFFKRÜMMER	
463				1		663 521 732		AUSPUFF	
464				1		663 521 733		DEFLECTOR B&S	
465				4		663 700 959		SCHEIBE 4,3 6798	
•	1	1	1	1	1	663 302 594	ohne Abb.	ROHRSTECKSCHLÜSSEL MIT STIFT 19/21	
•	1	1	1	1	1	663 112 174	Zubehör o. Abb.	ANBAURAHMEN M. BEDIENHEBEL 102cm H2	
•	1	1				663 110 811	Zubehör o. Abb.	ANTRIEBSSATZ (85cm)	
•	1	1				663 112 175	Zubehör o. Abb.	ANTRIEBSSATZ (85cm)	
•			1	1	1	663 112 176	Zubehör o. Abb.	ANTRIEBSSATZ (102cmH2)	
•	1	1				663 110 806	Zubehör o. Abb.	SCHNEEKETTEN (PAAR) (85cm)	
•			1	1	1	663 110 948	Zubehör o. Abb.	SCHNEEKETTEN (PAAR) (102cm)	
•	1	1	1	1	1	663 110 981	Zubehör o. Abb.	SCHWADABLAGE (85cm + 102cm)	
•	1	1	1	1	1	663 110 805	Zubehör o. Abb.	ANBAUKEHRMASCHINE TK-520	
•	1	1	1	1	1	663 110 813	Zubehör o. Abb.	ANHÄNGER KUPPLUNG	
•	1	1	1	1	1	663 110 804	Zubehör o. Abb.	ANHÄNGER TA-250	
•	1	1	1	1	1	663 110 947	Zubehör o. Abb.	MULCHKIT (102cm)	
•	1	1	1	1	1	663 521 052	Zubehör o. Abb.	MULCHMESSER LINKS	
•	1	1	1	1	1	663 521 051	Zubehör o. Abb.	MULCHMESSER RECHTS	
•	1	1	1	1	1	663 110 807	Zubehör o. Abb.	SCHNEESCHILD TS-100	
•	1	1	1	1	1	663 110 809	Zubehör o. Abb.	SCHNELLKUPPLUNG MIT ANTRIEB	
•	1	1	1	1	1	663 110 810	Zubehör o. Abb.	SCHNELLKUPPLUNG OHNE ANTRIEB	
•	1	1	1	1	1	663 110 982	Zubehör o. Abb.	SERVICE- U. AUSSTELLUNGSSTÄN.	
•	1	1	1	1	1	663 110 808	Zubehör o. Abb.	SICHERHEI. SCHNEESCHILD TS-125	

TM-85.13 TM-102.13
 TM-85.13 H TM-102.17 H
 TM-102.18 H2

DOLMAR



	Zeichenerklärung (D)	Key to symbols (GB)	Légende (F)	Explicación de símbolos (E)
<p>⇒ 1999999 2000000 ⇒ 4/95 ⇒ SI 5/95 Acc. = { m Corr.</p>	<p>Produktion bis Serien-Nr. Neues Teil ab Serien-Nr. Neues Teil ab Monat / Jahr Siehe Technische Information Jahr / Nr. Zubehör (nicht im Lieferumfang) Keine Serienausführung, jedoch verwendbar Beinhaltet Positions-Nr. Meterware Druckfehlerberichtigung</p>	<p>Production to serial number New part from serial number New part from Month / Year See Technical Information Year / No. Accessories (not included in the delivery inventory) No standard execution, may be used Contains item number Sold by the meter Error correction</p>	<p>Production jusqu'à n° de série Nouveau pièce à partir du n° de série Nouveau pièce à partir de mois / année Voir information technique année / n° Accessoires (non compris dans la livraison) Aucune exécut. en série, cependant utilisable contient n° de numéro Au mètre Rectification d'erreurs</p>	<p>Producción hasta N° de serie Pieza nueva a partir de N° de serie Pieza nueva a partir de mes / año Véase inform. técnico año / N° Accesorios (no incluido en la extensión del suministro) No es de serie, pero sirve Contiene pos N° Por metro Fe de erratas</p>
	Verklaring der tekens (NL)	Chiarificazione dei simboli (I)	Objasnitev znakov (SLO)	Επεξήγηση συμβόλων (GR)
<p>⇒ 1999999 2000000 ⇒ 4/95 ⇒ SI 5/95 Acc. = { m Corr.</p>	<p>In productie tot serie-Nr. Nieuw onderdeel vanaf serie-Nr. Nieuw onderdeel vanaf maand / jaar Zie technische informatie jaar / Nr. Accessoires (niet meegeleverd) Geen serieuitvoering, maar wel bruikbaar Omvat Positie-Nr. Metergoed Drukfoutcorrectie</p>	<p>Produzione fino al n. di serie Nuovo pezzo a partire dal n. di serie Nuovo pezzo a partire dal mese / anno Vedere il inform. tecnici del anno / n. Accessori (non compresi nell'insieme di fornitura) Non è un modello di serie, ma ugualm. utilizza. Comprende la posizione n. Articoli a metraggio Rettifica di errori di stampa</p>	<p>Produkcija do serijske številke Novi del od serijske štev. dalje Novi del od meseca / leta dalje Glej tehnične informacije od leta / štev. Pritikline (niso v obsegu dostave) Ni serijska izvedba, a uporabno Vsebuje pozicijsko štev. Metrsko blago Popravek tiskovnih napak</p>	<p>Παραγωγή μέχρι τον αριθμό σειράς Νέο εξάρτημα από τον αριθμό σειράς Νέο εξάρτημα από το μήνα / έτος Βλέπε πληροφορίες του τεχνικά το έτος / αριθμό Πρόσθετα εξαρτήματα (δεν ανήκουν στη συσκευασία παράδοσης) Δεν έχει εκδοθεί σε σειρά, αλλά χρησιμοποιείται Περιλαμβάνει τον αριθμό θέσης Εμπόρευμα με το μέτρο Διόρθωση λάθους πίεσης</p>