

GK1630T GK1635T GK1640T

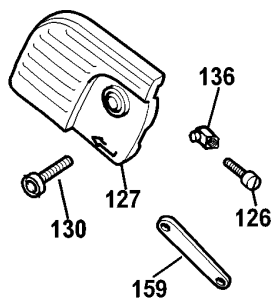

GK1430 GK1435  
GK1440 GK1630  
GK1635 GK1640 GK1330

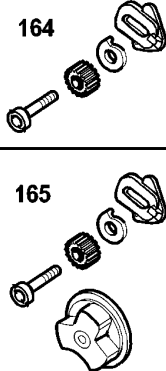

846

# KETTENSÄGE

# GK1640T---B

## TYPE 3



| Pos. Nr | Ersatzteilnummer | Beschreibung | Preis                | Variants            |
|---------|------------------|--------------|----------------------|---------------------|
| 101     | 1                | 374809-02    | GEHAEUSE             |                     |
| 102     | 1                | 327429-10    | FELD 230V            |                     |
| 103     | 1                | 373796       | GEHAEUSE             |                     |
| 104     | 1                | 377489-49    | ANKER 230V           |                     |
| 107     | 2                | 330004-06    | NADELLAGER           |                     |
| 108     | 1                | 374834       | ZWISCHENGETRIEBE     |                     |
| 110     | 1                | 896369       | MUTTER               |                     |
| 111     | †                | 582137-00    | REPARATURSATZ        | TREE FROG GREEN     |
| 111     | †                | 581360-00    | GEHAEUSEPAAR         | NEW LEVEL CLAMSHELL |
| 112     | 1                | 579318-00    | SCHALTER             |                     |
| 113     | 1                | 571037-01    | PUMPE ZSB            |                     |
| 114     | 1                | 374832       | ANTRIEBS             |                     |
| 115     | 1                | 374838-03    | ROHR                 |                     |
| 116     | 1                | 374838-05    | ROHR                 |                     |
| 117     | 1                | 376155       | GETR.GEH.            |                     |
| 118     | 1                | 374863       | ANTRIEB              |                     |
| 119     | 1                | 374867       | KAMM                 |                     |
| 120     | 1                | 376640       | FEDER                |                     |
| 121     | 1                | 374830-49    | GETRIEBE + SPINDEL   |                     |
| 123     | 1                | 581359-00    | GETR.GEH.ABDECKUNG   |                     |
| 124     | 1                | 376812       | KETTENZAHNRAD        |                     |
| 125     | 1                | 374866       | BUMPER               |                     |
| 127     | 1                | 581154-00    | ABDECKUNG            |                     |
| 128     | 1                | 374854       | KAMM                 |                     |
| 129     | 1                | 376160       | GETRIEBE             |                     |
| 130     | 1                | 570566       | BOLZEN               |                     |
| 131     | 1                | 374875       | FEDER                |                     |
| 132     | 1                | 571140-00    | KNOPF                |                     |
| 133     | 1                | 369090-10    | KETTENSCHIENE 40CM   |                     |
| 134     | 1                | 581153-00    | EINSTELLER ZSB       |                     |
| 135     | 2                | 376175       | LITZE                |                     |
| 137     | 1                | 376174       | LITZE ZSB            |                     |
| 138     | 1                | 373883       | ANSCHLUSSBLOCK       |                     |
| 139     | 1                | 330048-01    | KABELSATZ (EURO)     | QS                  |
| 139     | 1                | 374848-01    | KABELSATZ            | GB                  |
| 139     | 1                | 330048-25    | KABELSATZ            | CH                  |
| 139     | 1                | 573379-00    | KABEL                | AR                  |
| 139     | 1                | 000000-00    | NICHT MEHR LIEFERBAR | GB                  |
| 140     | 1                | 994808       | KABELKLEMME          |                     |
| 141     | 2                | 821057       | SCHRAUBE             |                     |
| 142     | 1                | 770235       | SCHUTZ               |                     |
| 143     | 1                | 374843       | VERBINDUNG           |                     |
| 144     | 2                | 374842       | FEDER                |                     |
| 145     | 1                | 374841       | KNOPF                |                     |
| 146     | 1                | 374018       | ANTRIEB              |                     |
| 147     | †                | 581400-00    | KAPPE                | NEW LEVEL CAP       |
| 147     | †                | 582137-00    | REPARATURSATZ        |                     |
| 148     | †                | 582137-00    | REPARATURSATZ        |                     |
| 148     | †                | 580568-00    | BEHALTER             | NEW LEVEL TANK      |
| 149     | 15               | 849256       | SCHRAUBE             |                     |
| 150     | 1                | 374846       | ANTRIEB              |                     |
| 151     | 1                | 374845       | FEDER                |                     |
| 152     | 1                | 374597       | GRIFF                |                     |
| 153     | 1                | 374844-02    | SCHUTZ               |                     |
| 154     | 1                | 376587-01    | SCHEIDE              |                     |
| 155     | 2                | 370983-02    | KOHLE + HALTER 230V  |                     |
| 156     | 2                | 844217-03    | SCHRAUBE             |                     |
| 157     | 1                | 376582       | SCHRAUBE             |                     |

# KETTENSÄGE

# GK1640T---B

## TYPE 3



|     |   |           |                      |    |
|-----|---|-----------|----------------------|----|
| 158 | 1 | 000000-00 | NICHT MEHR LIEFERBAR |    |
| 161 | 1 | 570552    | PLATTE               |    |
| 162 | 1 | 570567    | SCHRAUBE             |    |
| 163 | 1 | 570565    | FEDER                |    |
| 164 | 1 | 572516-02 | REPARATURSATZ        |    |
| 165 | 1 | 572516-02 | REPARATURSATZ        |    |
| 167 | 1 | 323830-00 | UNTERLEGSCHIEBE      |    |
| 846 | 1 | 844840    | SPRITZSCHUTZ         | GB |